Альбом баяніста

АЛЬБОМ БАЯНИСТА

«МУЗИЧНА УКРАЇНА», КИЇВ — 1970

Упорядники: *В. Паньков* та *М. Давидов*

Составители: *В. Паньков* и *Н. Давыдов*

Ноты: Ale07.ru

V СОНАТА № 3

Д. Скарлатті

СОНАТА № 3

Д. Скарлатти

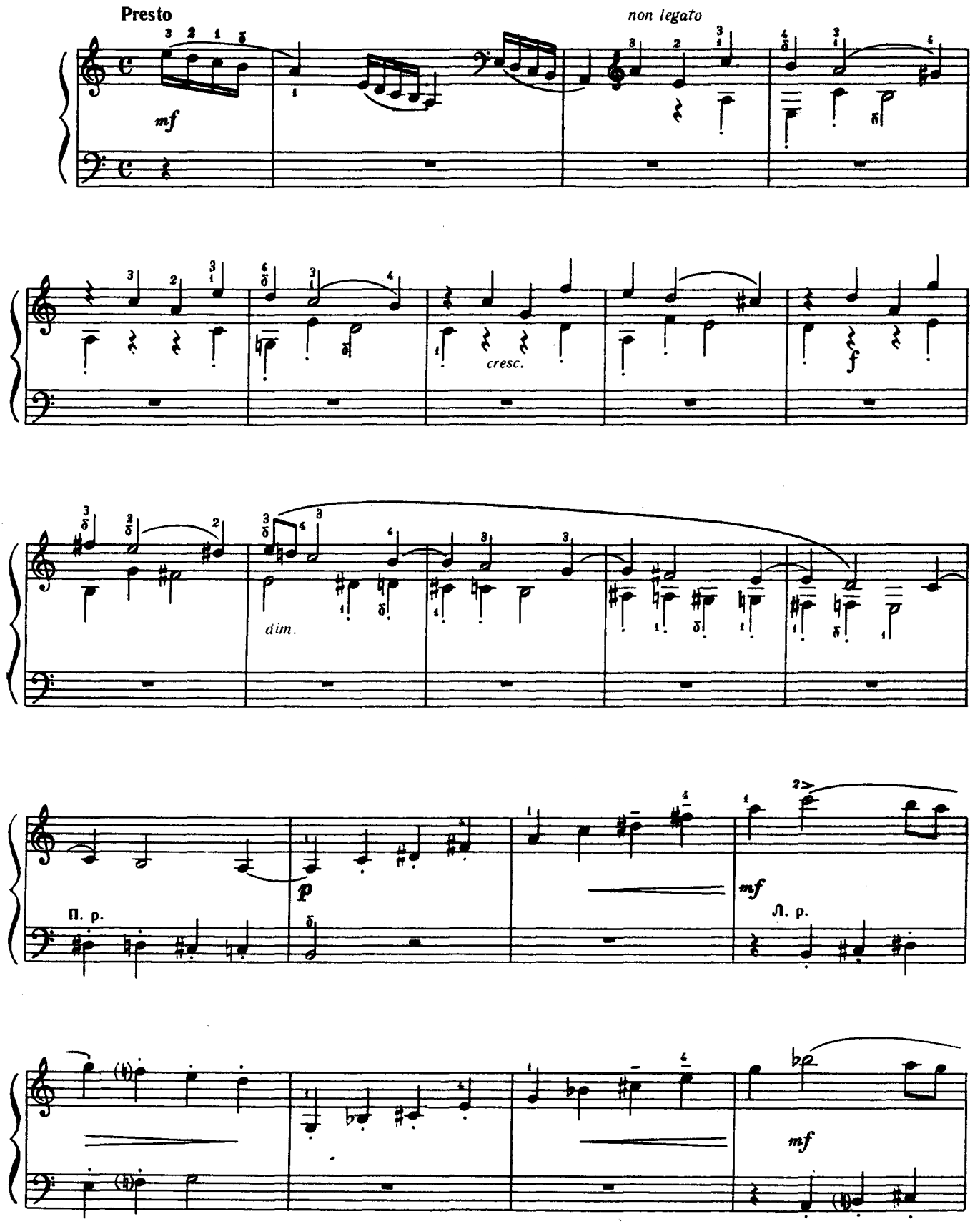

1. Зам. 2315.

Ноты: Ale07.ru

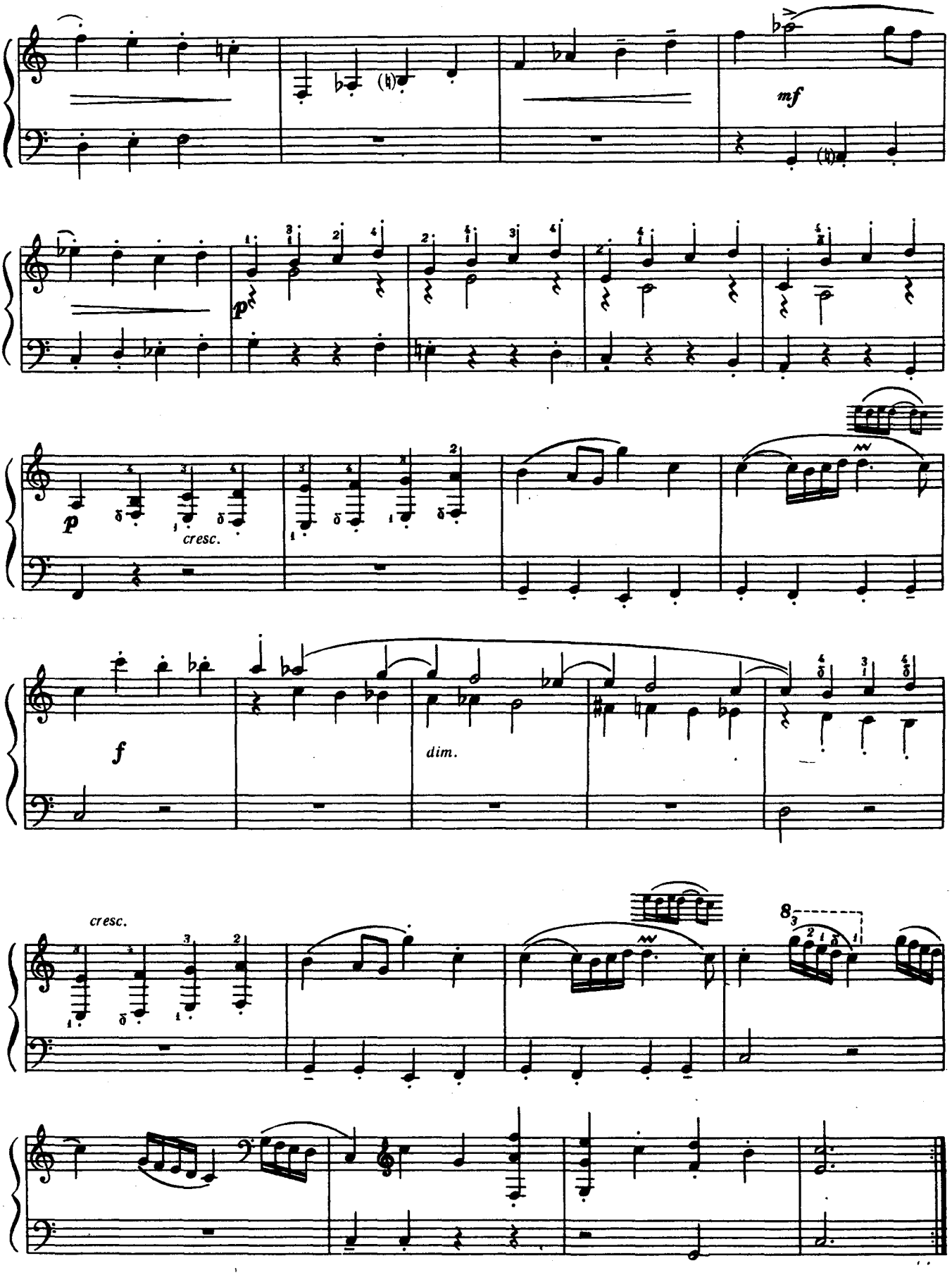
mf
p
p
cresc.
f
dim.
cresc.

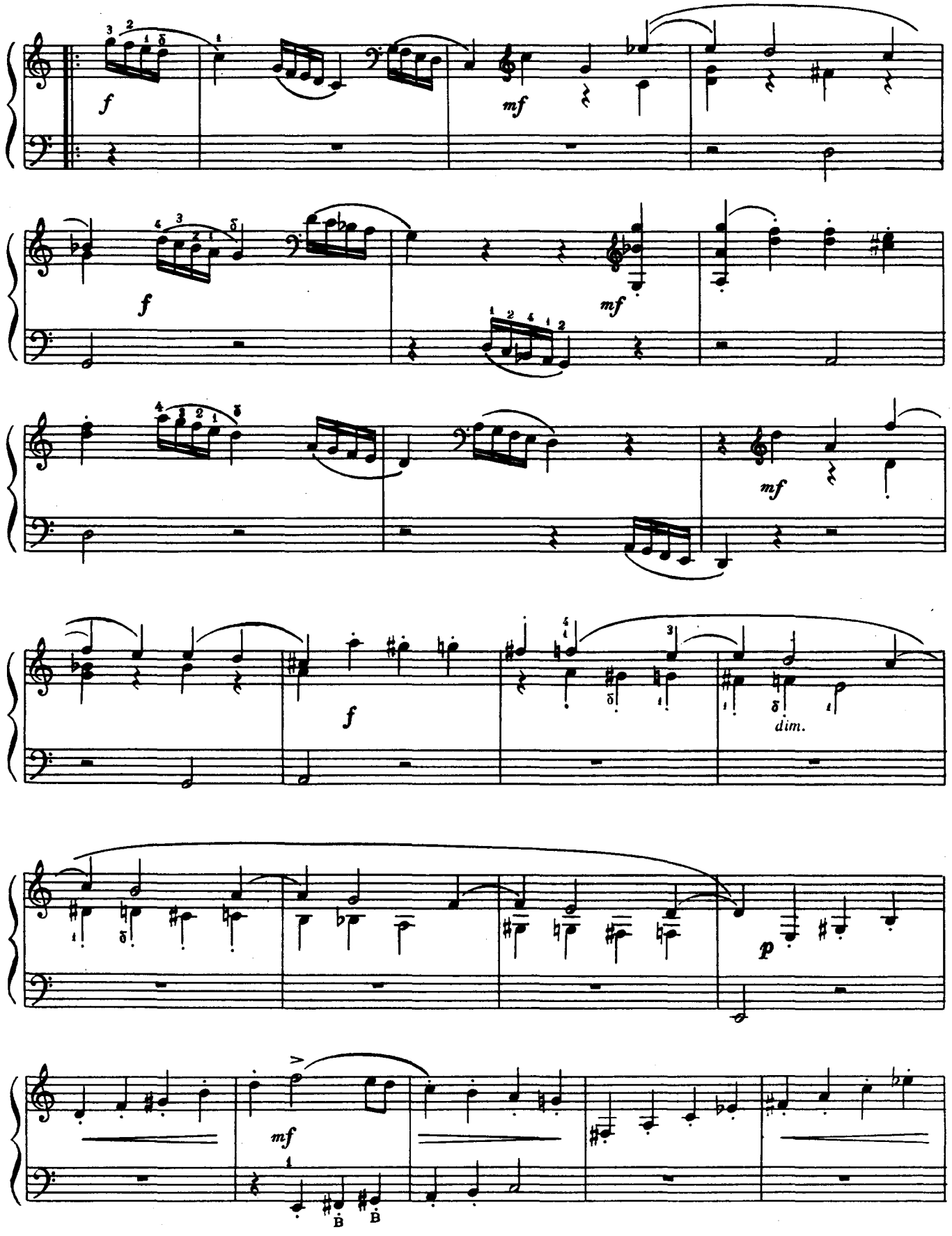

Ноты: Ale07.ru

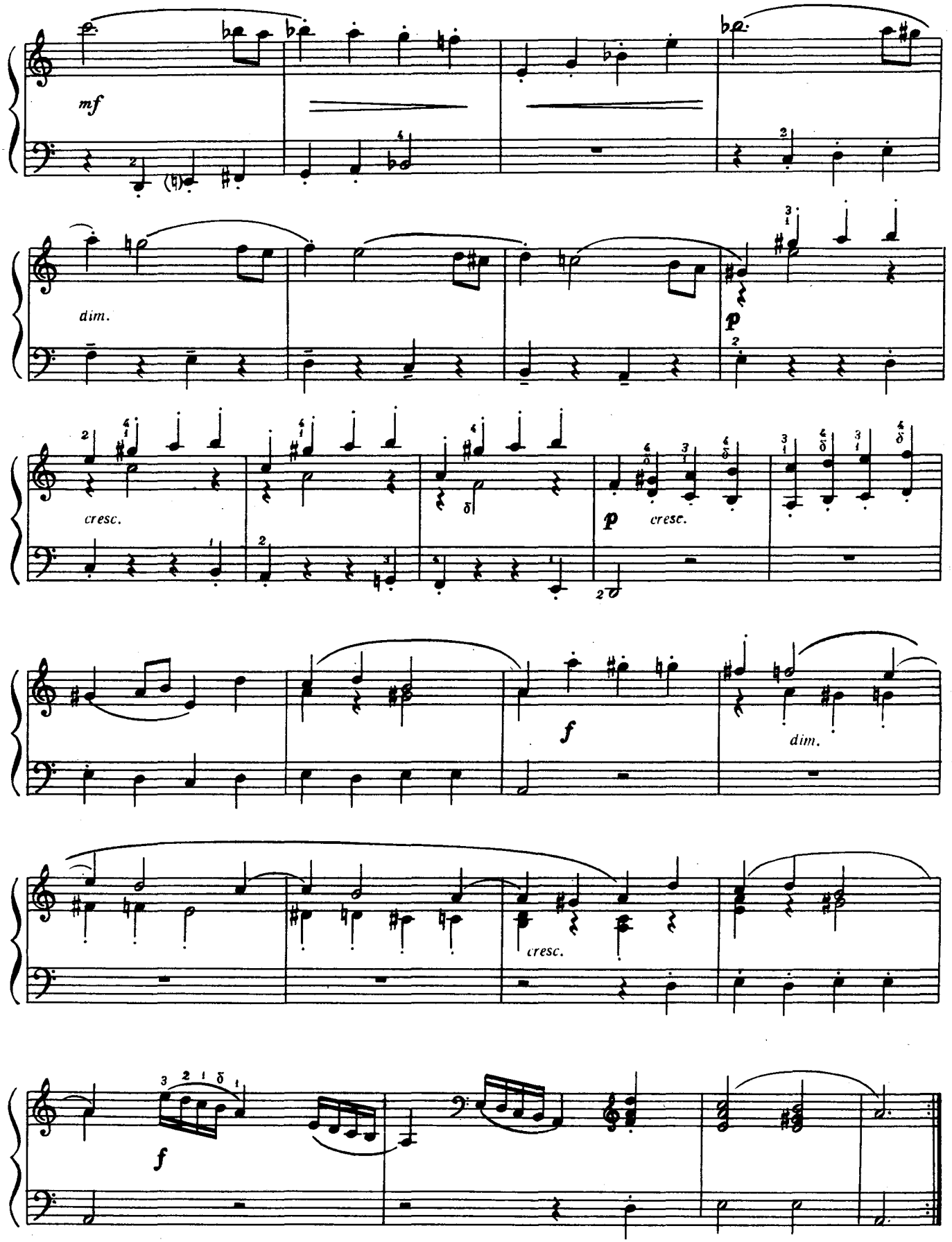

Ноты: Ale07.ru

ПІСНЯ БЕЗ СЛІВ № 9

Ф. Мендельсон

ПЕСНЯ БЕЗ СЛОВ № 9

Ф. Мендельсон

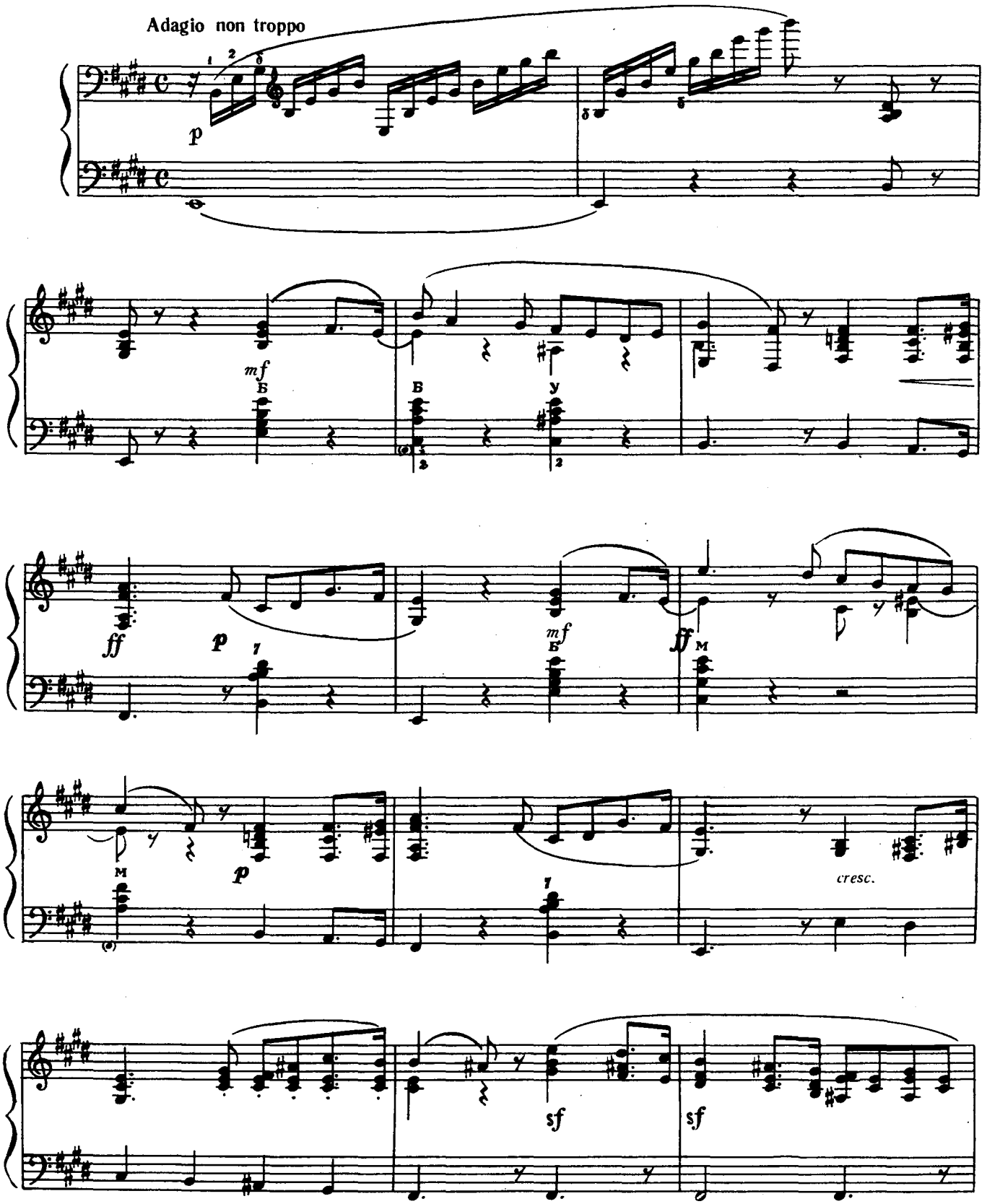

Ноты: Ale07.ru

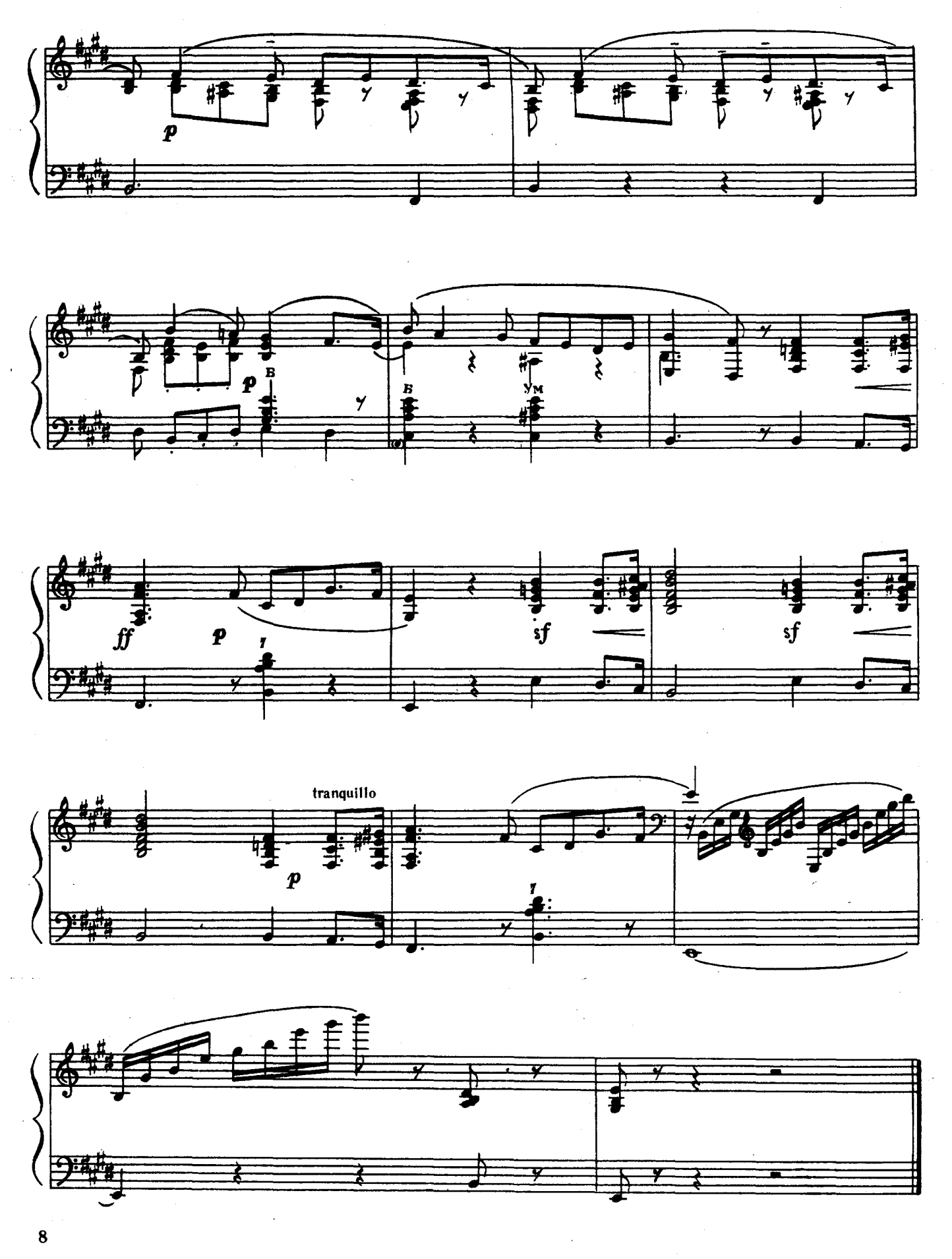

Ноты: Ale07.ru

НОКТЮРН

Тв. 48, № 1

Ф. Шопен

НОКТЮРН

Соч. 48, № 1

Ф. Шопен

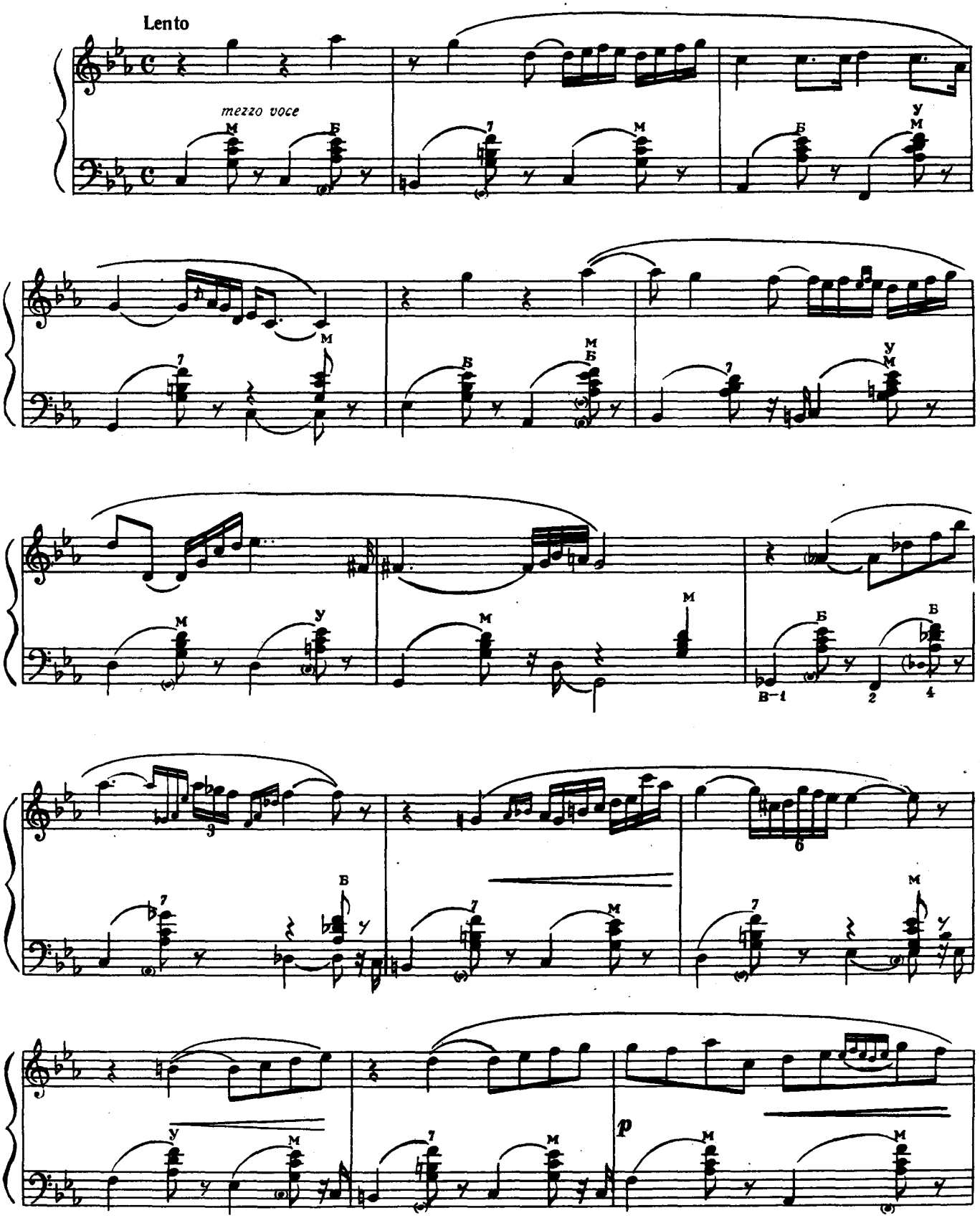

Ноты: Ale07.ru

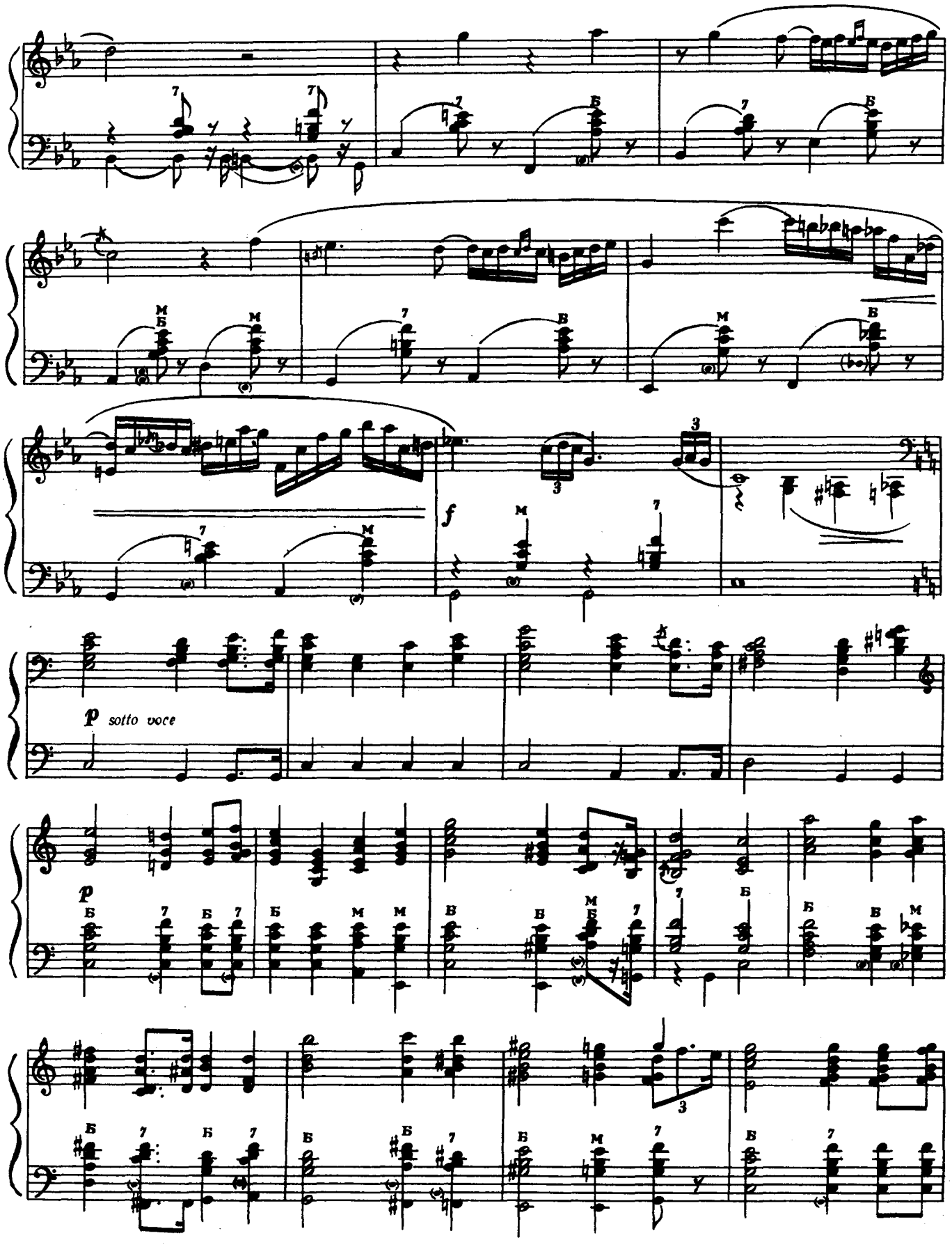
f
p sotto voce
p

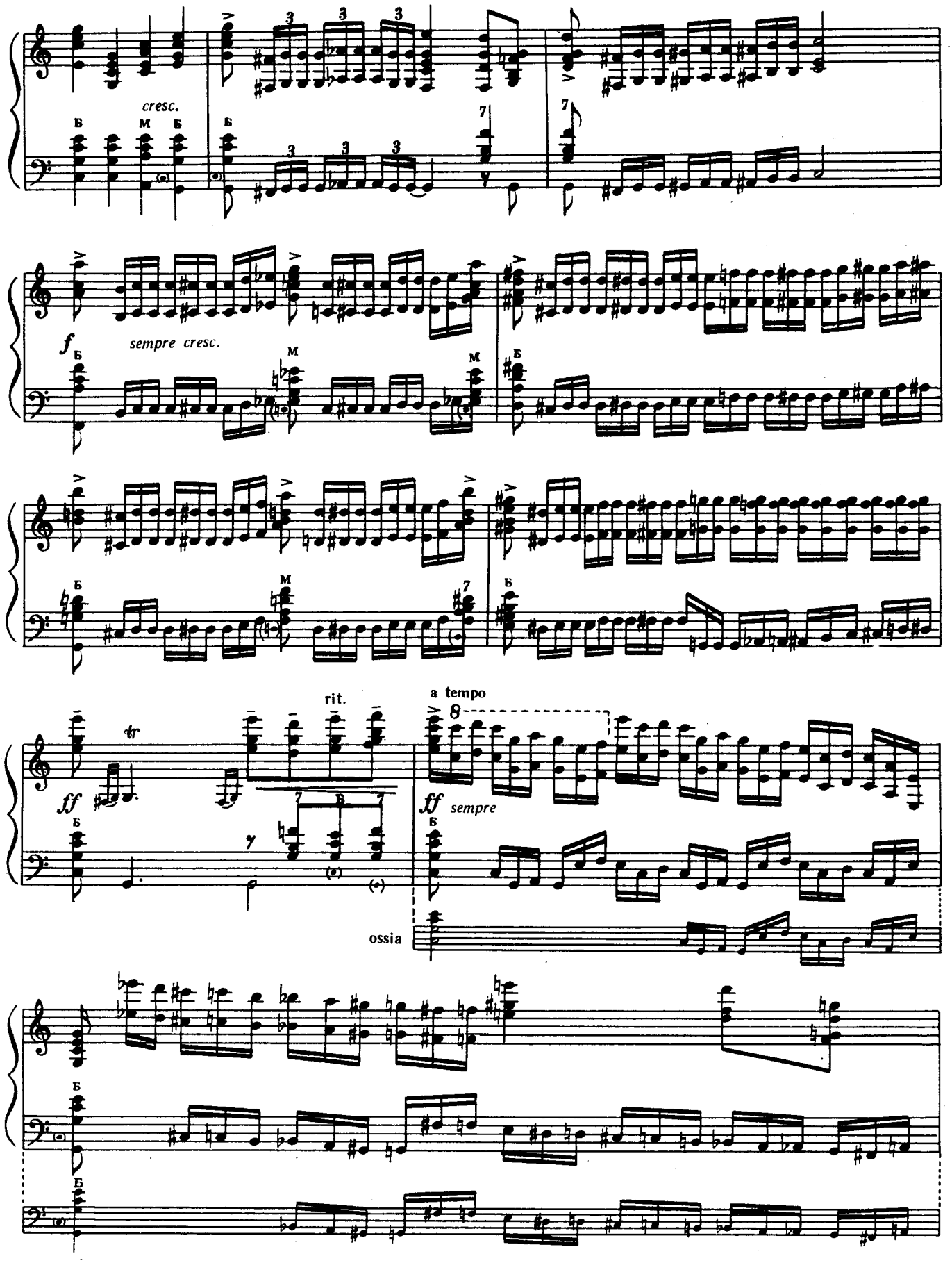

Ноты: Ale07.ru

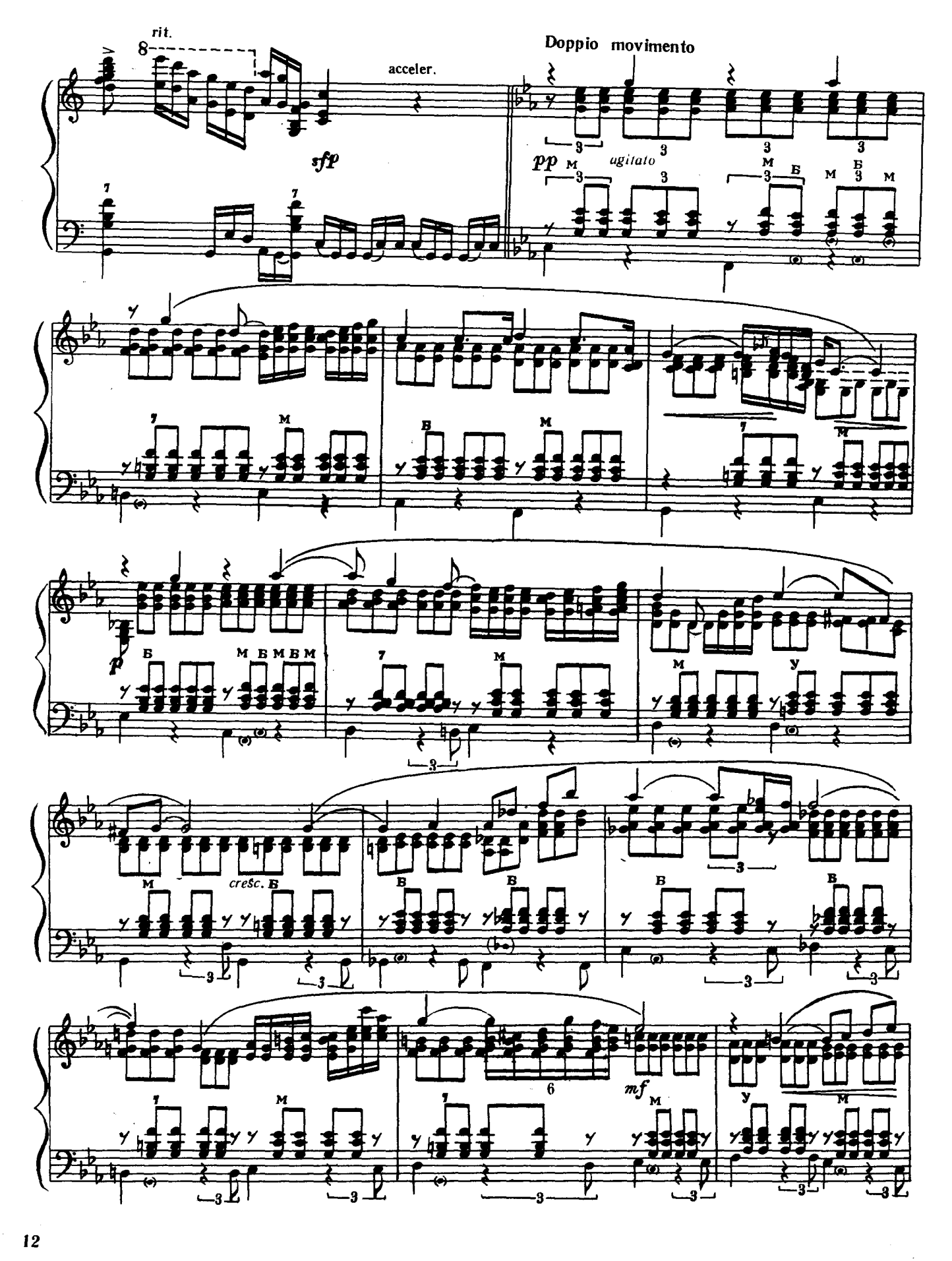

Ноты: Ale07.ru

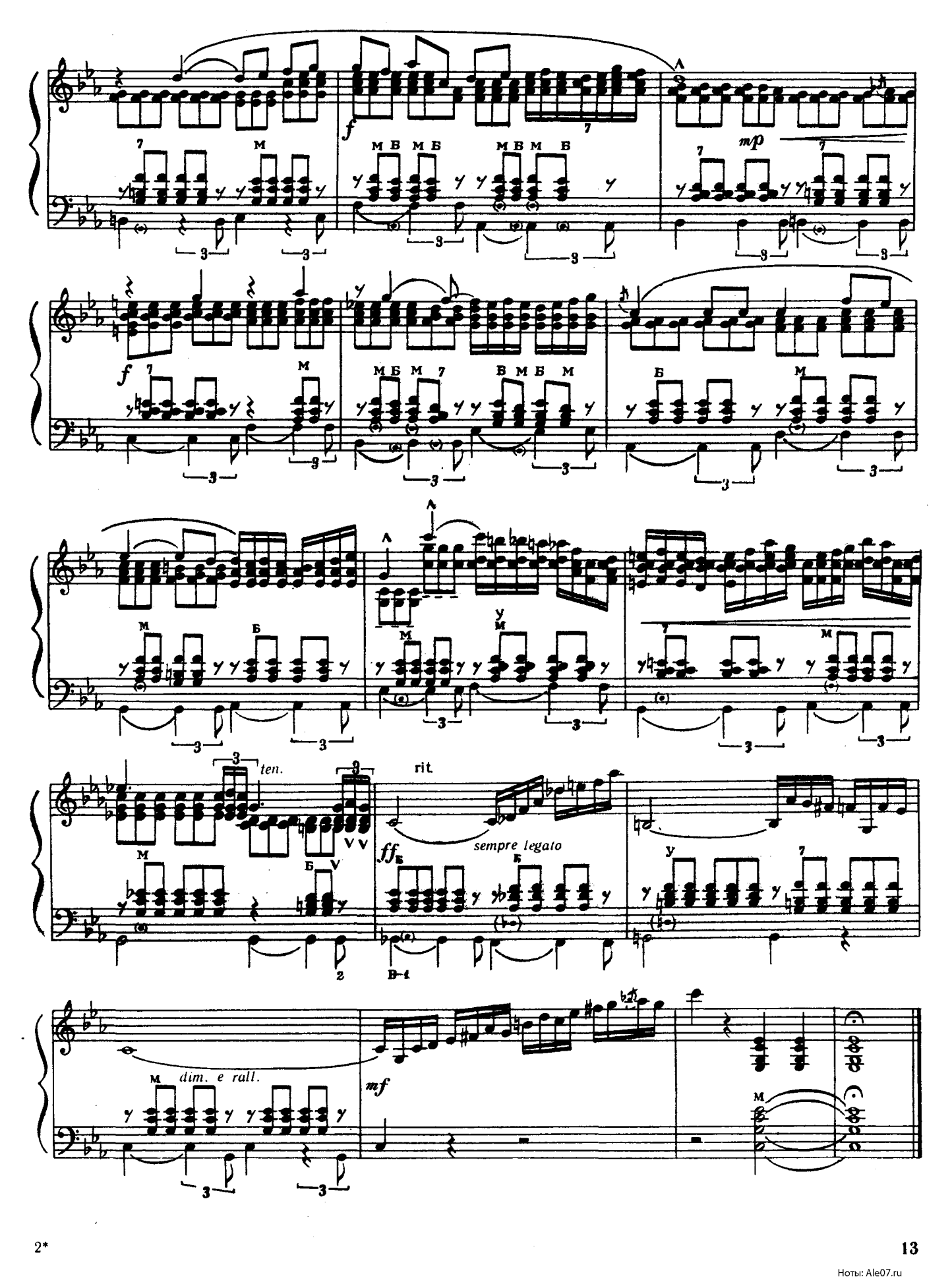

Ноты: Ale07.ru

МУЗИЧНИЙ МОМЕНТ

Тв. 16, № 3

С. Рахманінов

МУЗЫКАЛЬНЫЙ МОМЕНТ

Соч. 16, № 3

С. Рахманинов

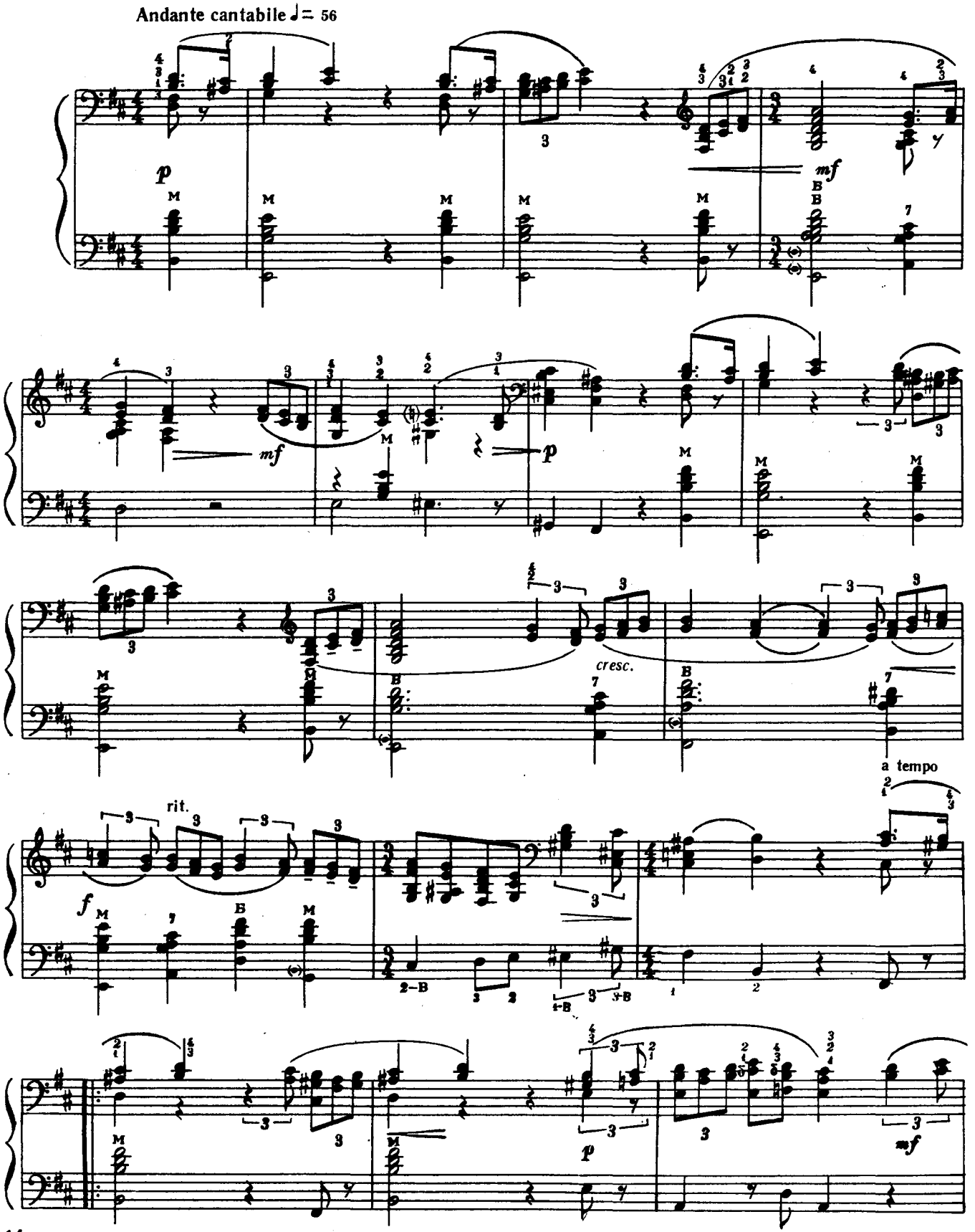

Ноты: Ale07.ru

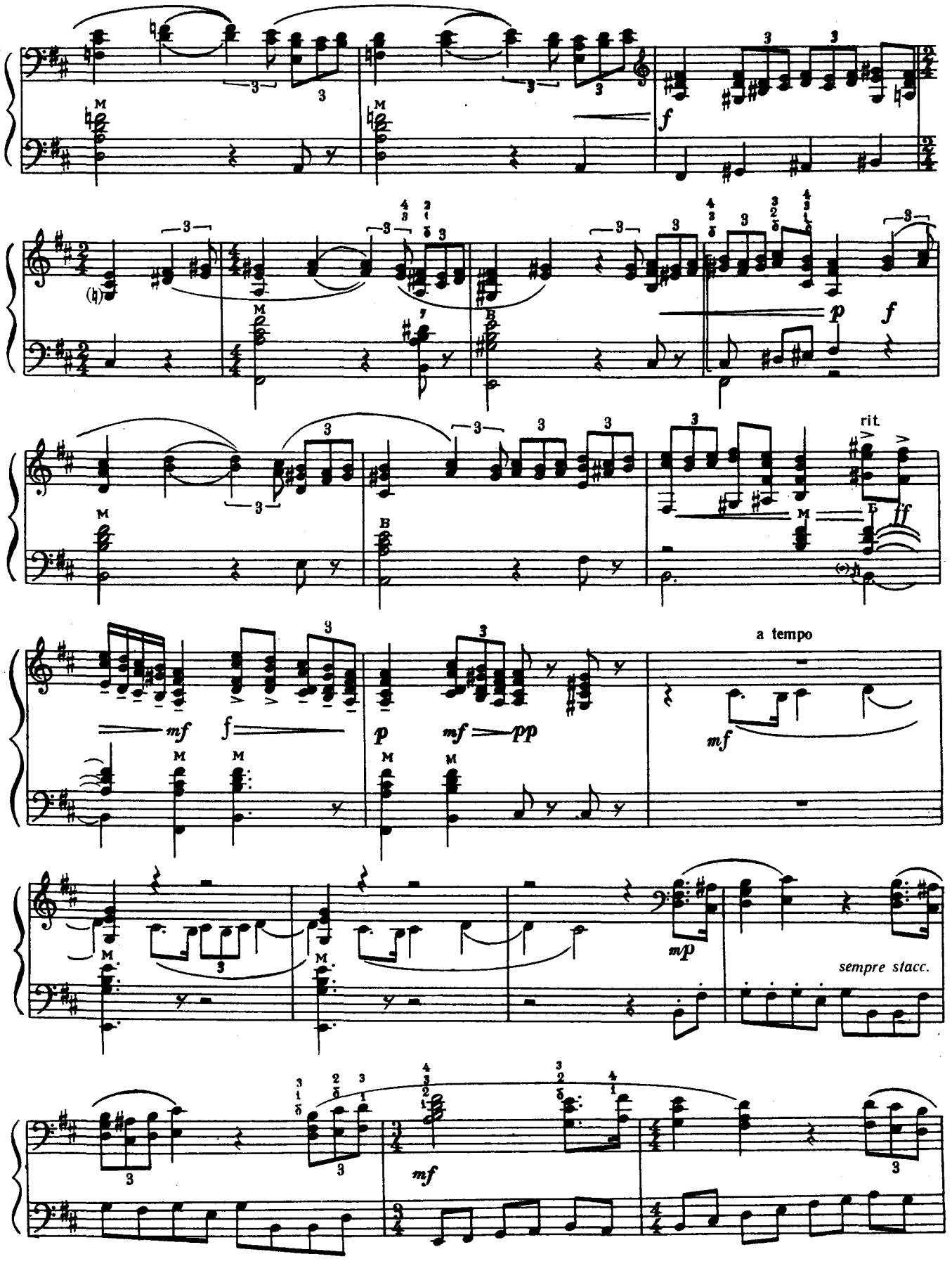
f
p
f
rit.
ff
mf
f
p
mf
pp
a tempo
mf
mp
sempre stacc.
mf

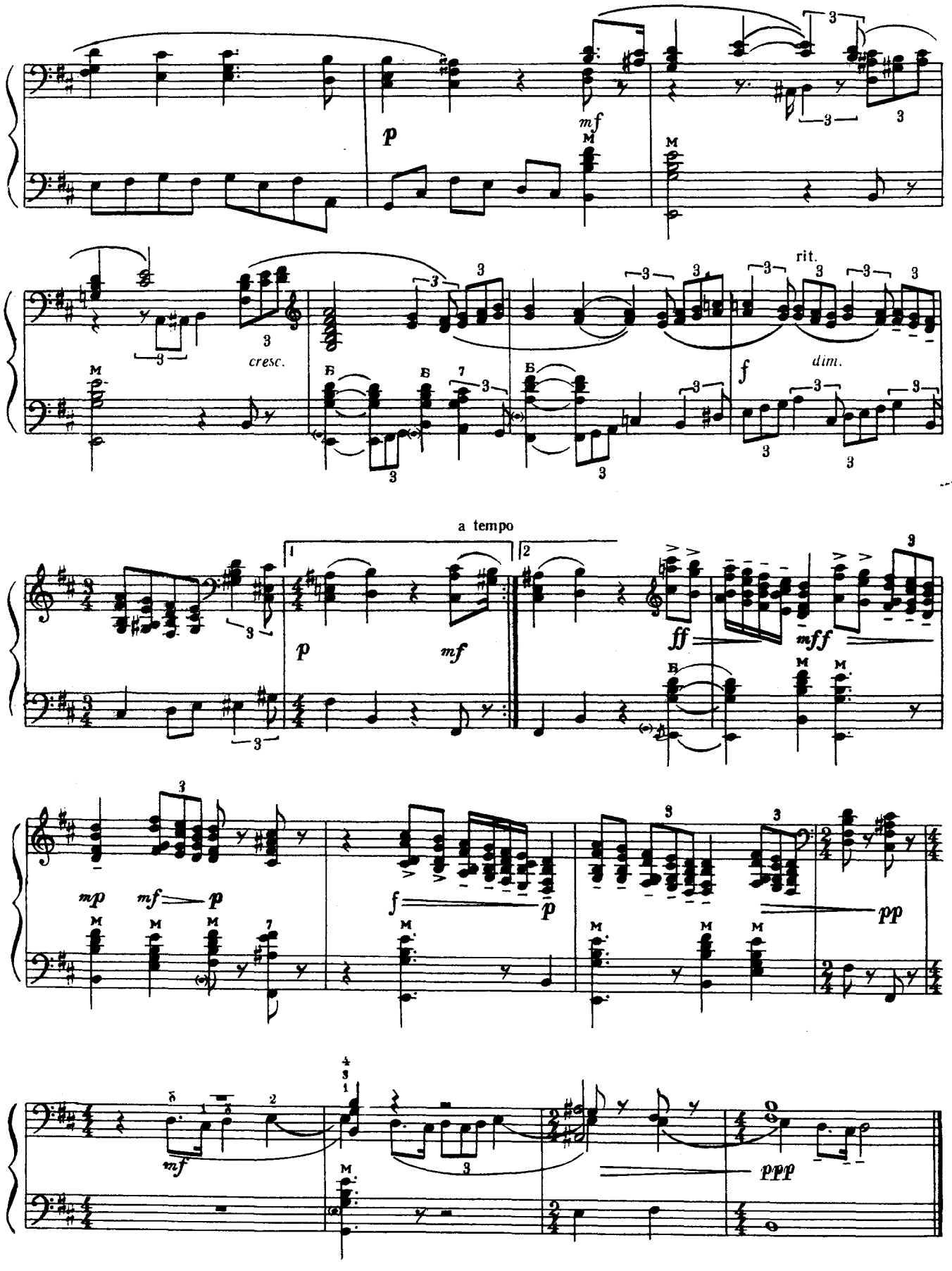
p
mf
cresc.
rit.
f
dim.
a tempo
ff
mff
mp
mf
p
f
p
pp
mf
ppp

ПРЕЛЮДІЯ

ПРЕЛЮДИЯ

А. Кос-Анатольський А. Кос-Анатольский

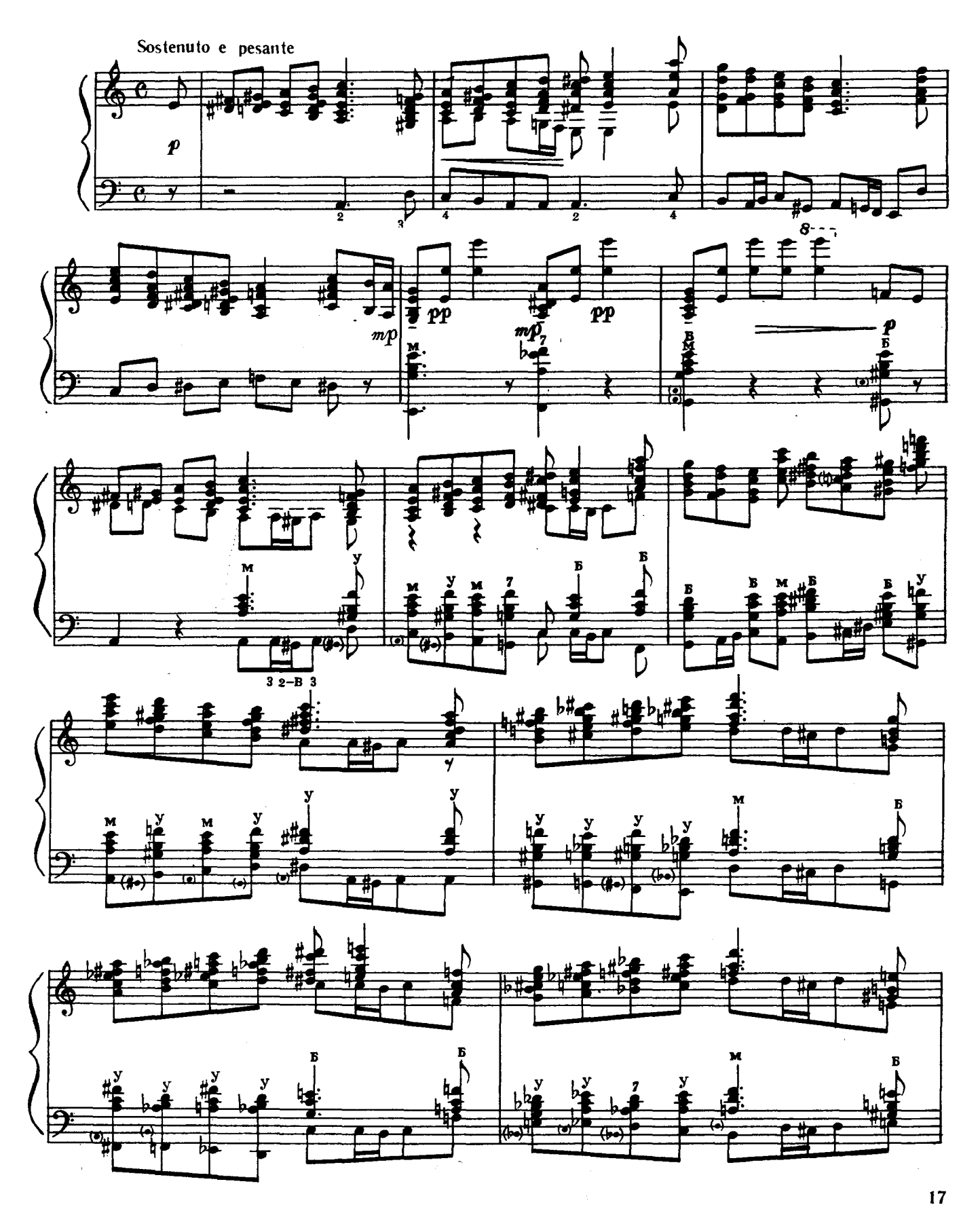

Ноты: Ale07.ru

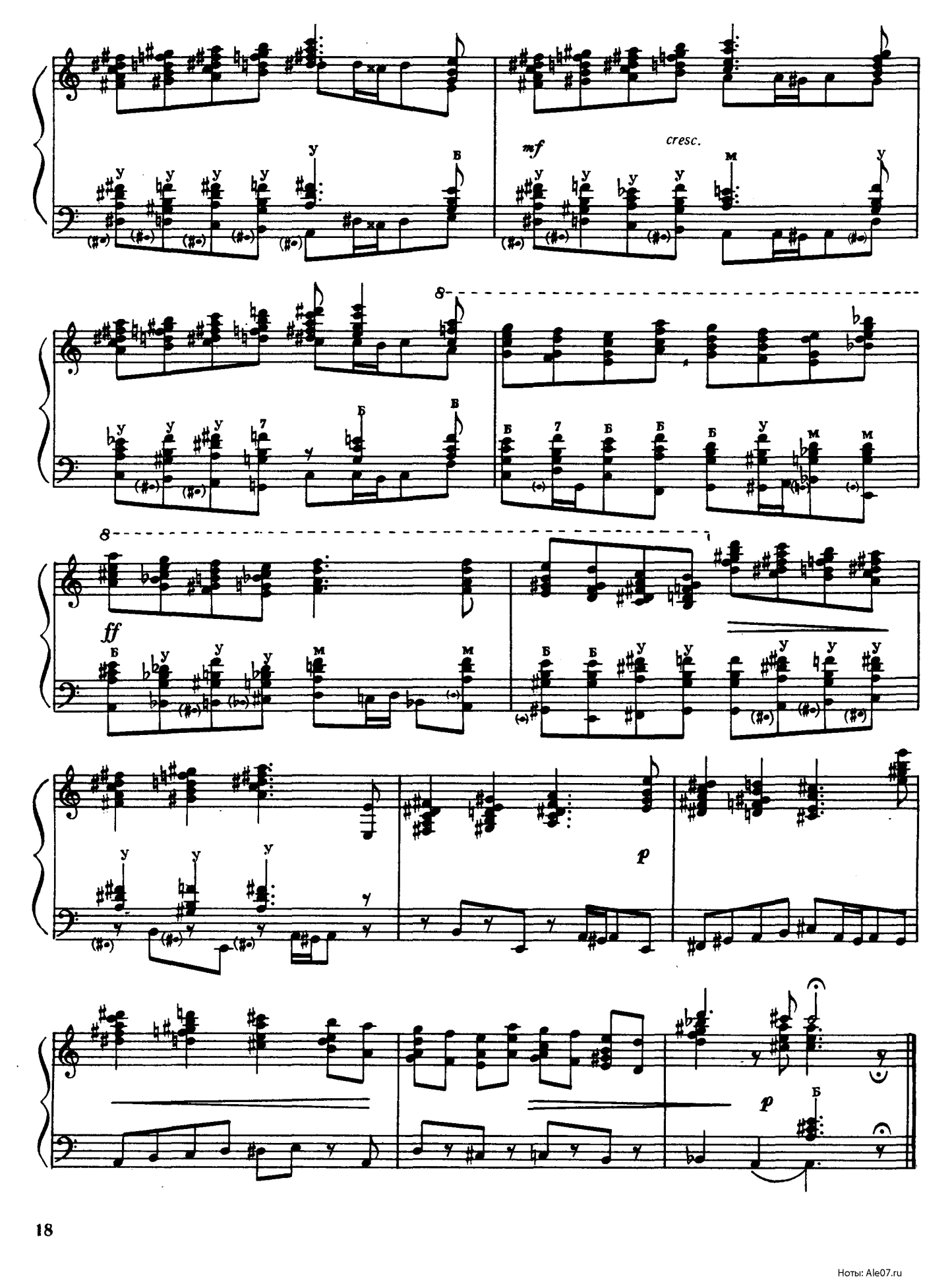

Ноты: Ale07.ru

ГУМОРЕСКА

І. Шамо

ЮМОРЕСКА

И. Шамо

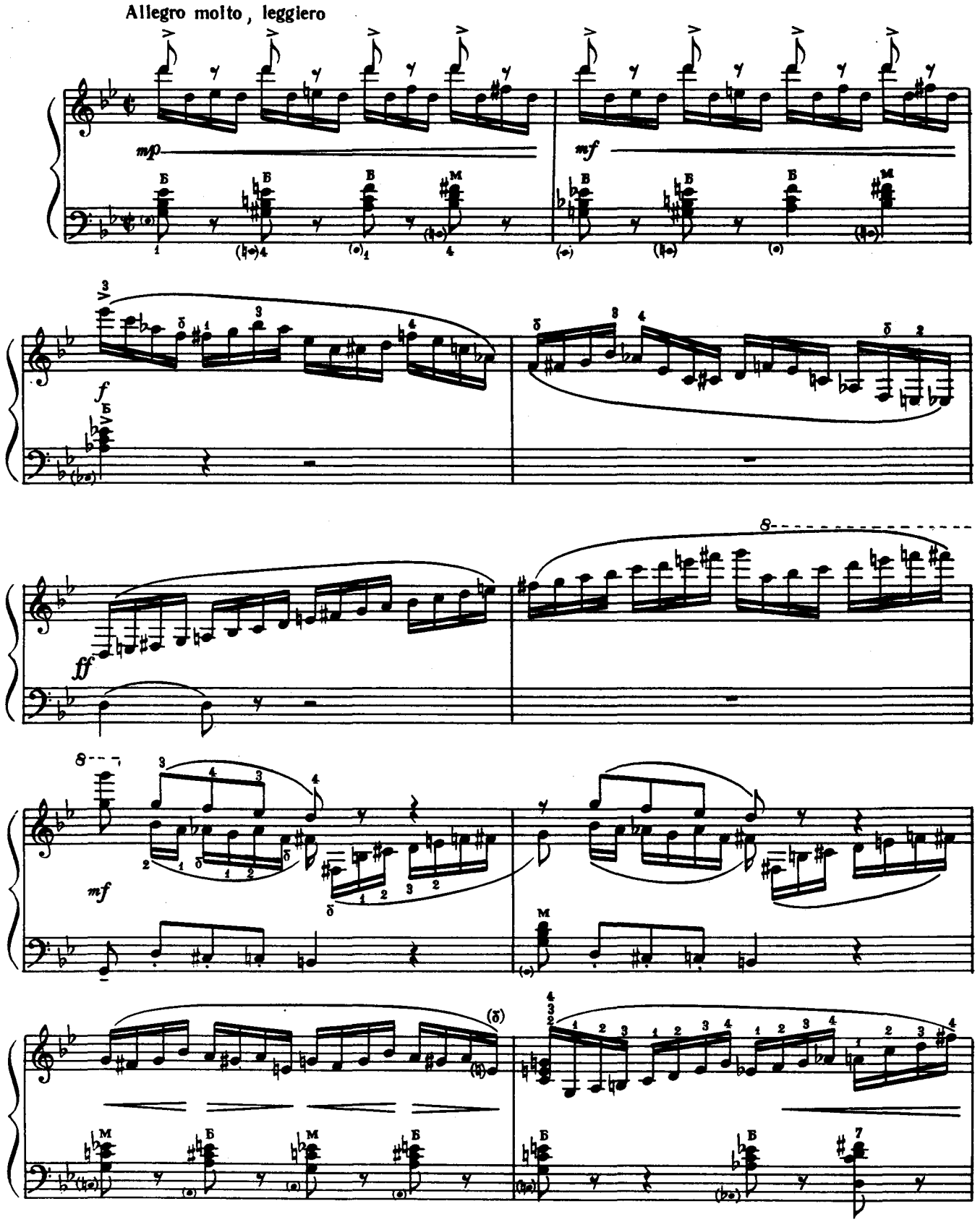

3. Зам. 2315.

Ноты: Ale07.ru

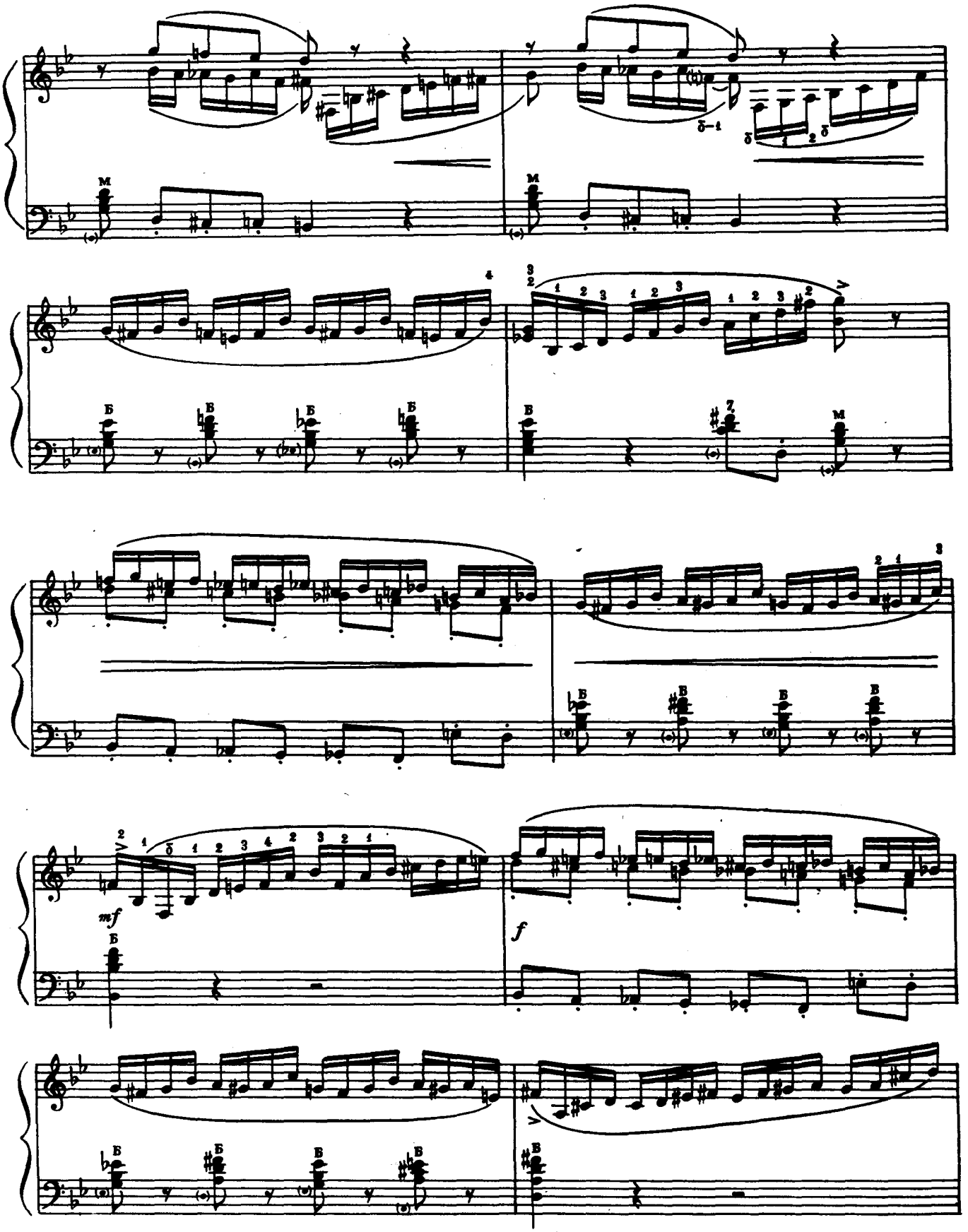

Ноты: Ale07.ru

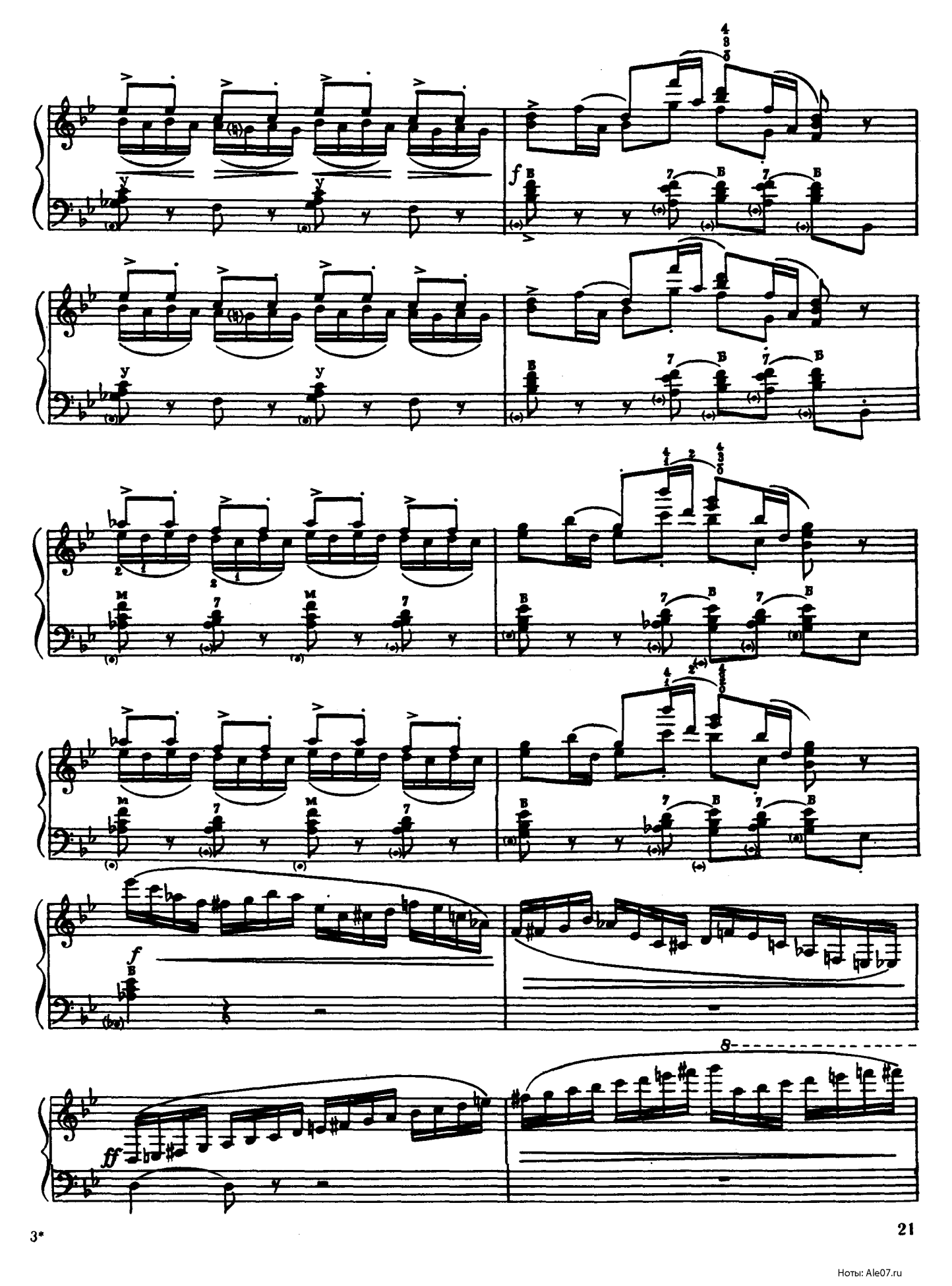

Ноты: Ale07.ru

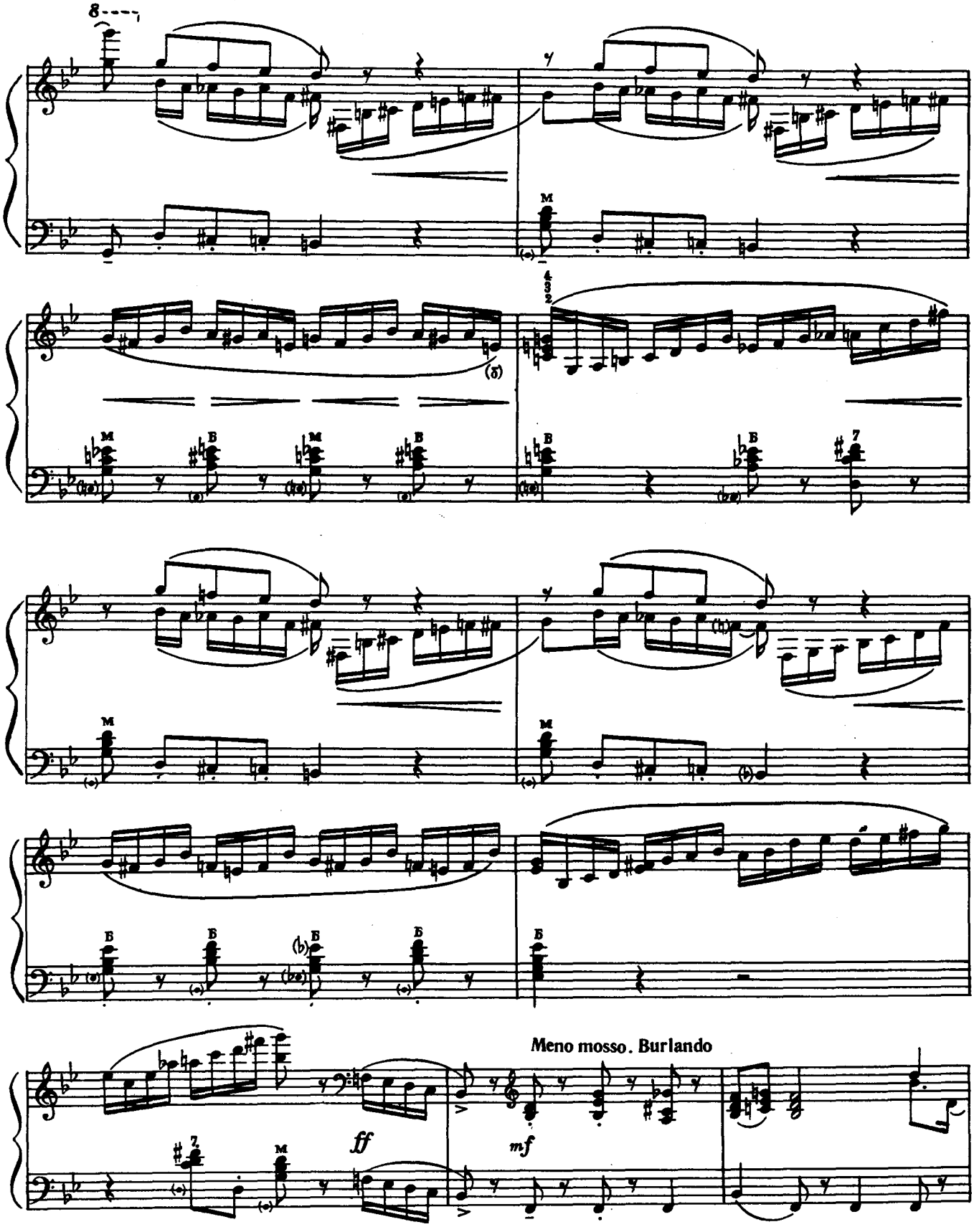
Meno mosso. Burlando
ff
mf

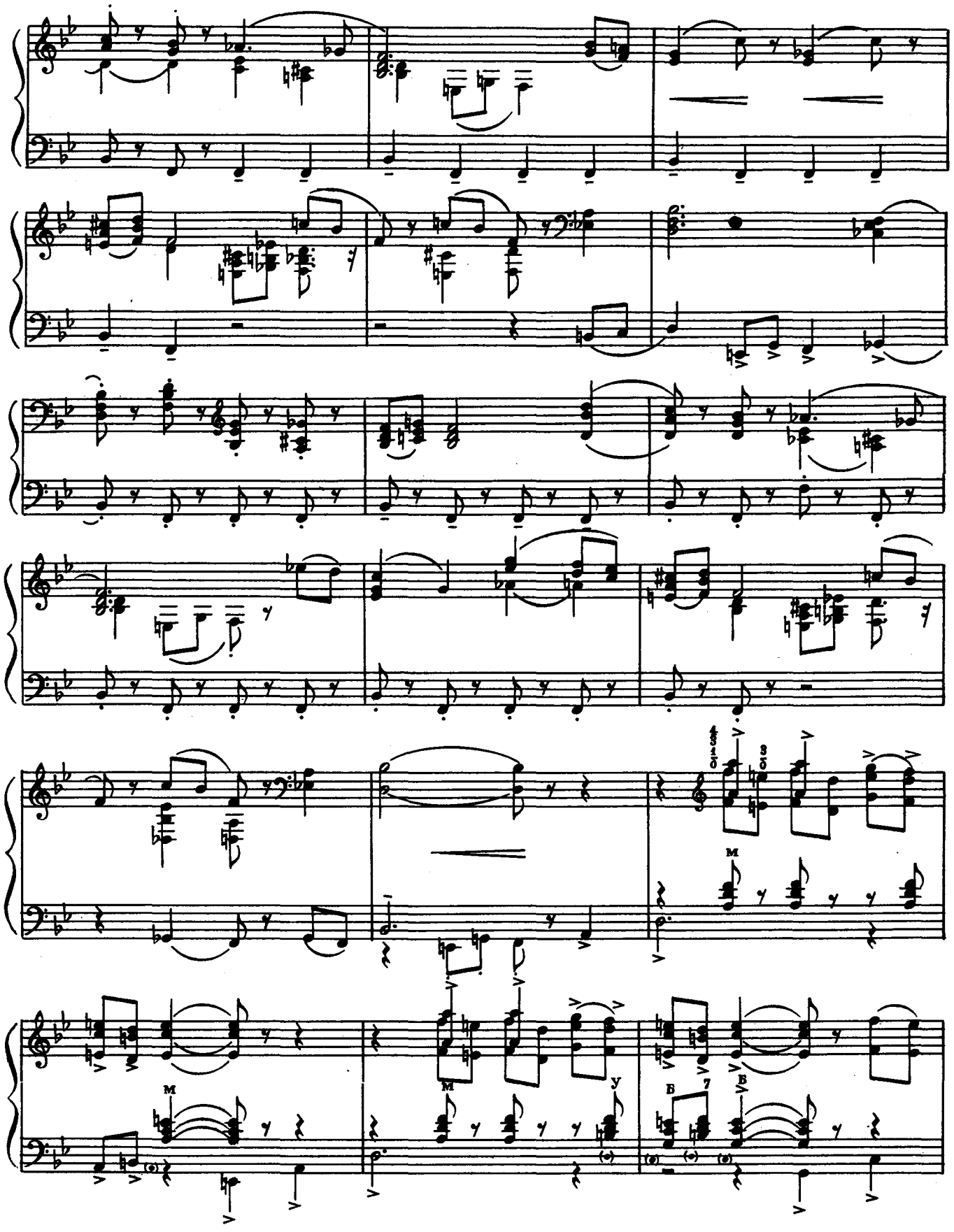
M
M
M
У
Б
7
Б

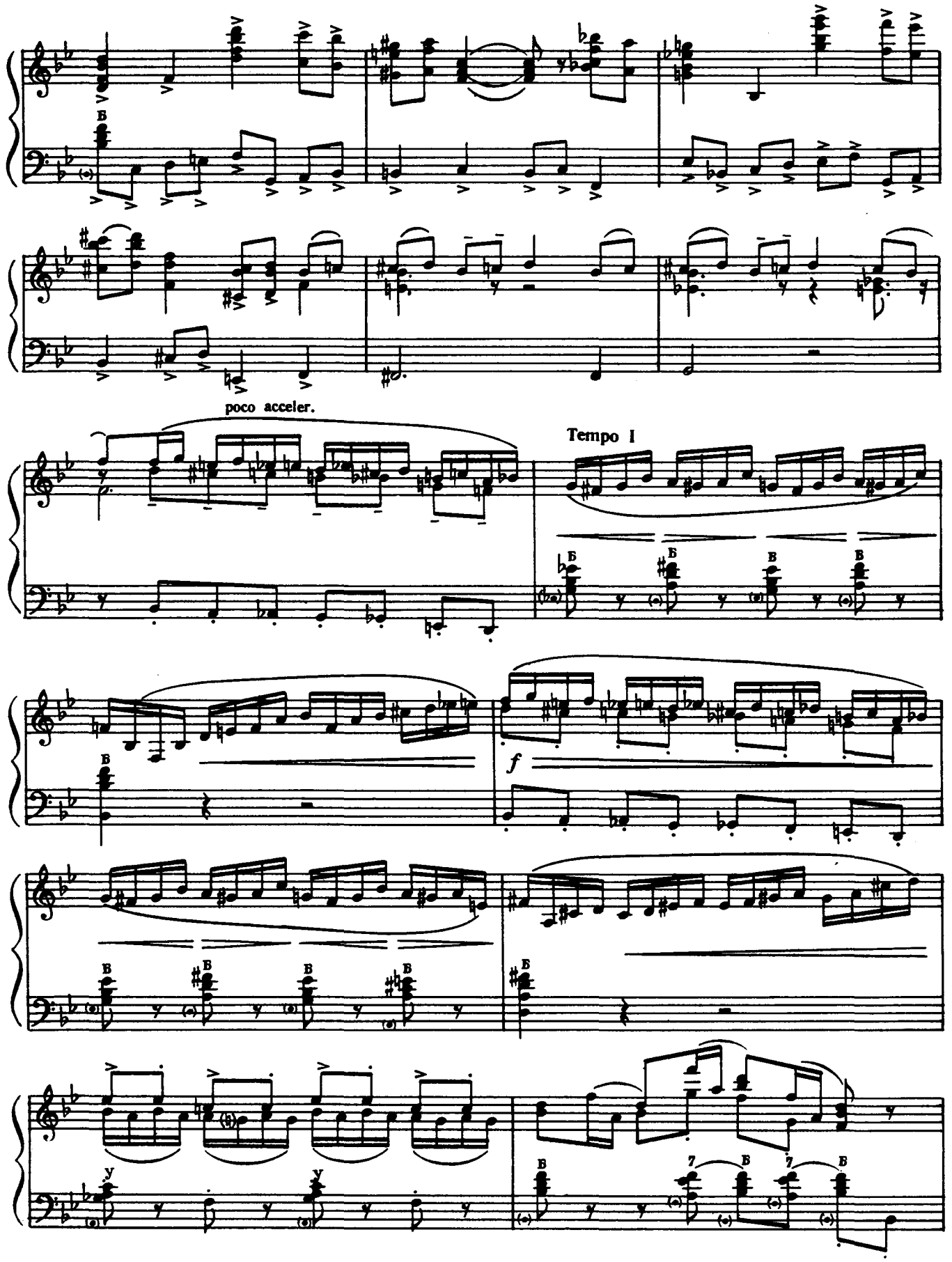

Ноты: Ale07.ru

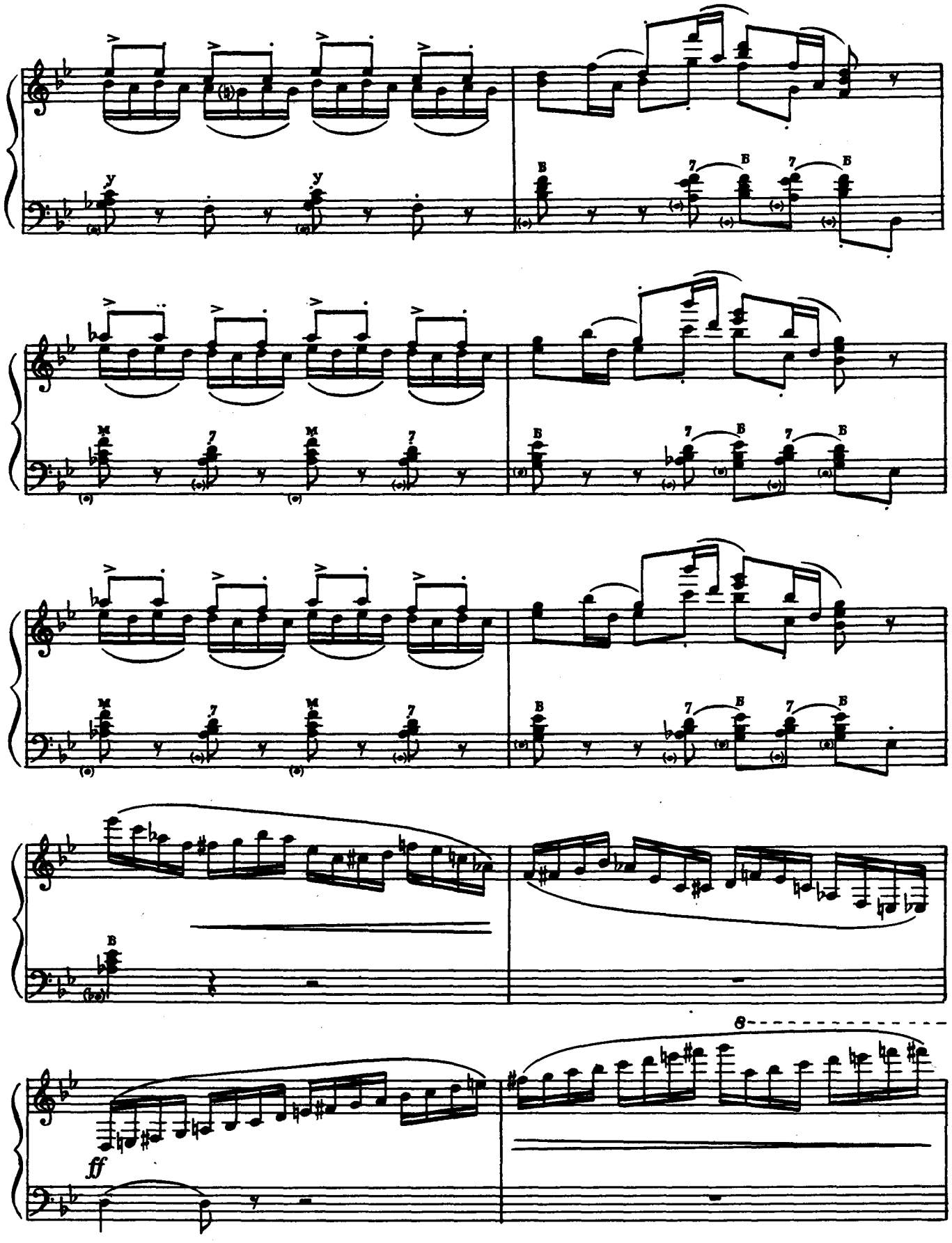
ff

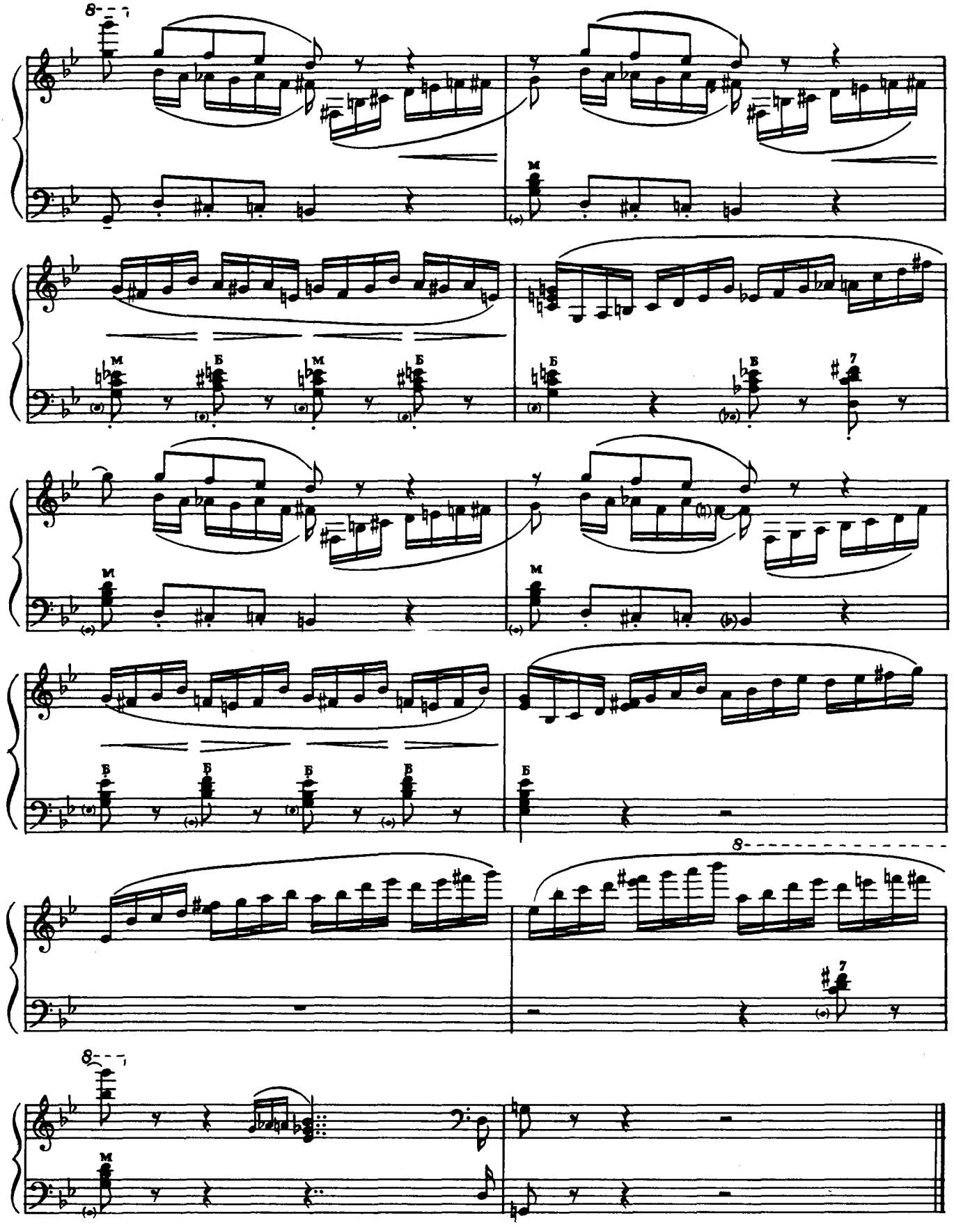
8
М
Б
М
Б
Б
Б
7
М
М
Б
Б
Б
Б
Б
8
7
8
М

ПРЕЛЮДІЯ

І. Шамо

ПРЕЛЮДИЯ

И. Шамо

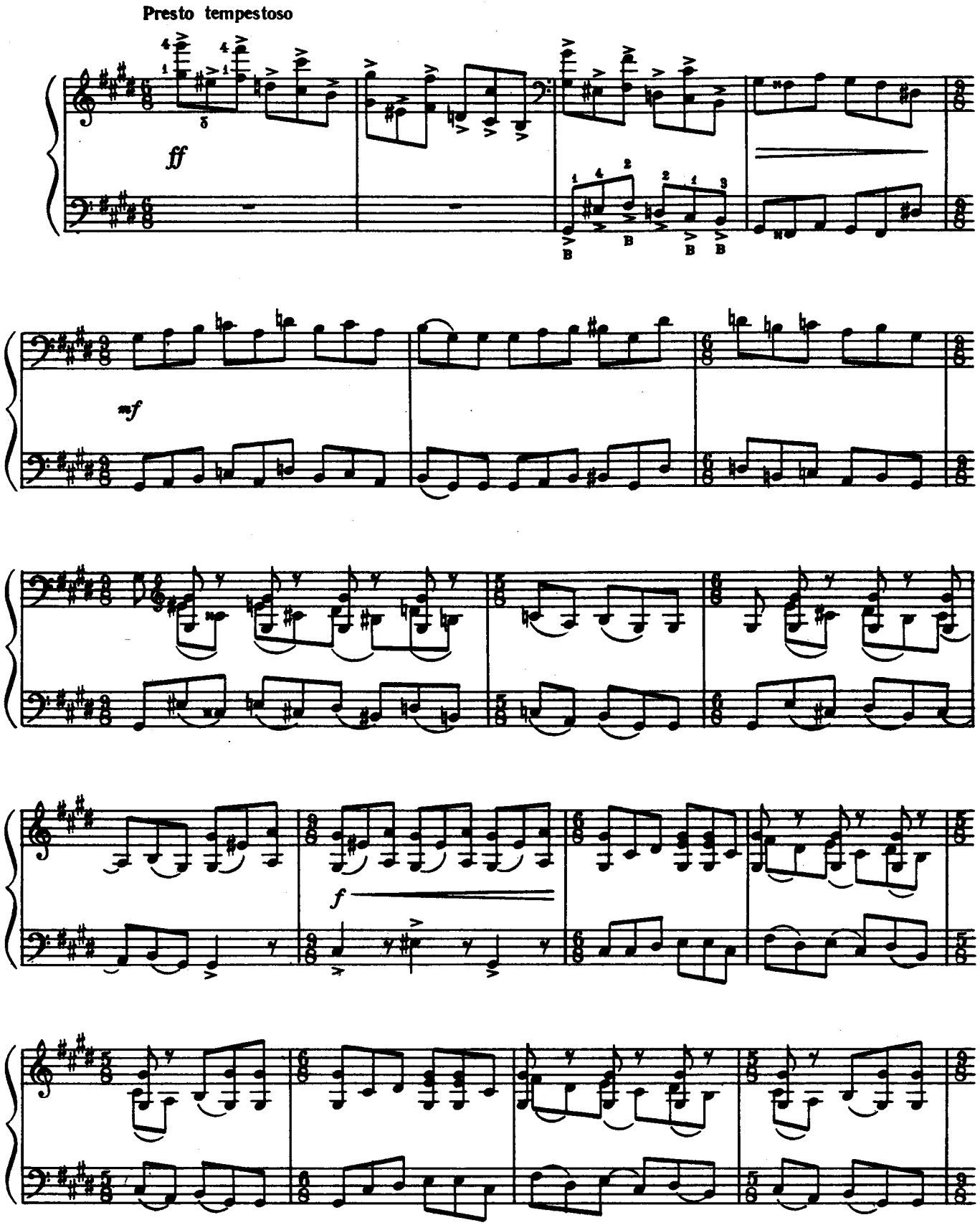

4. Зам. 2315.

Ноты: Ale07.ru

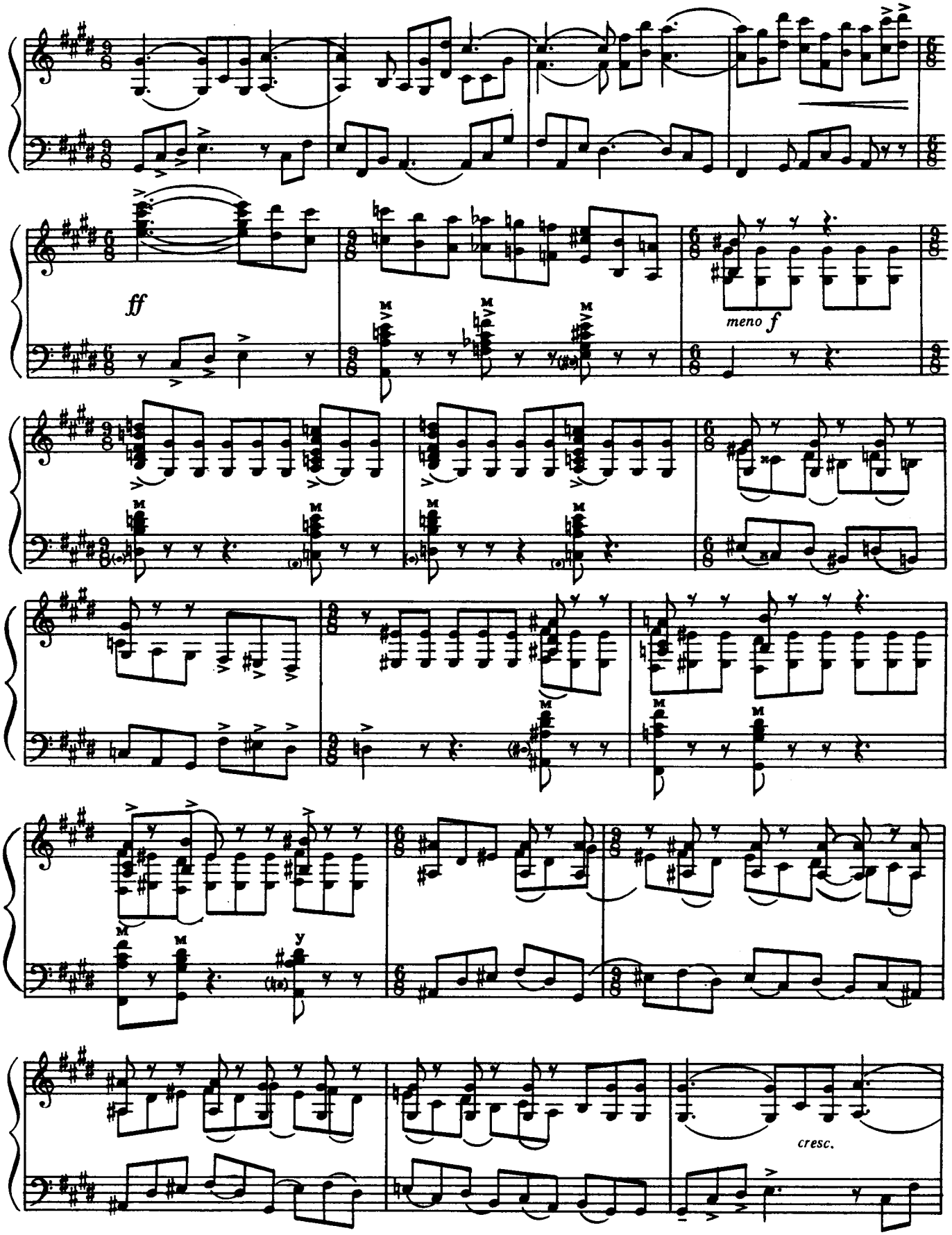

Ноты: Ale07.ru

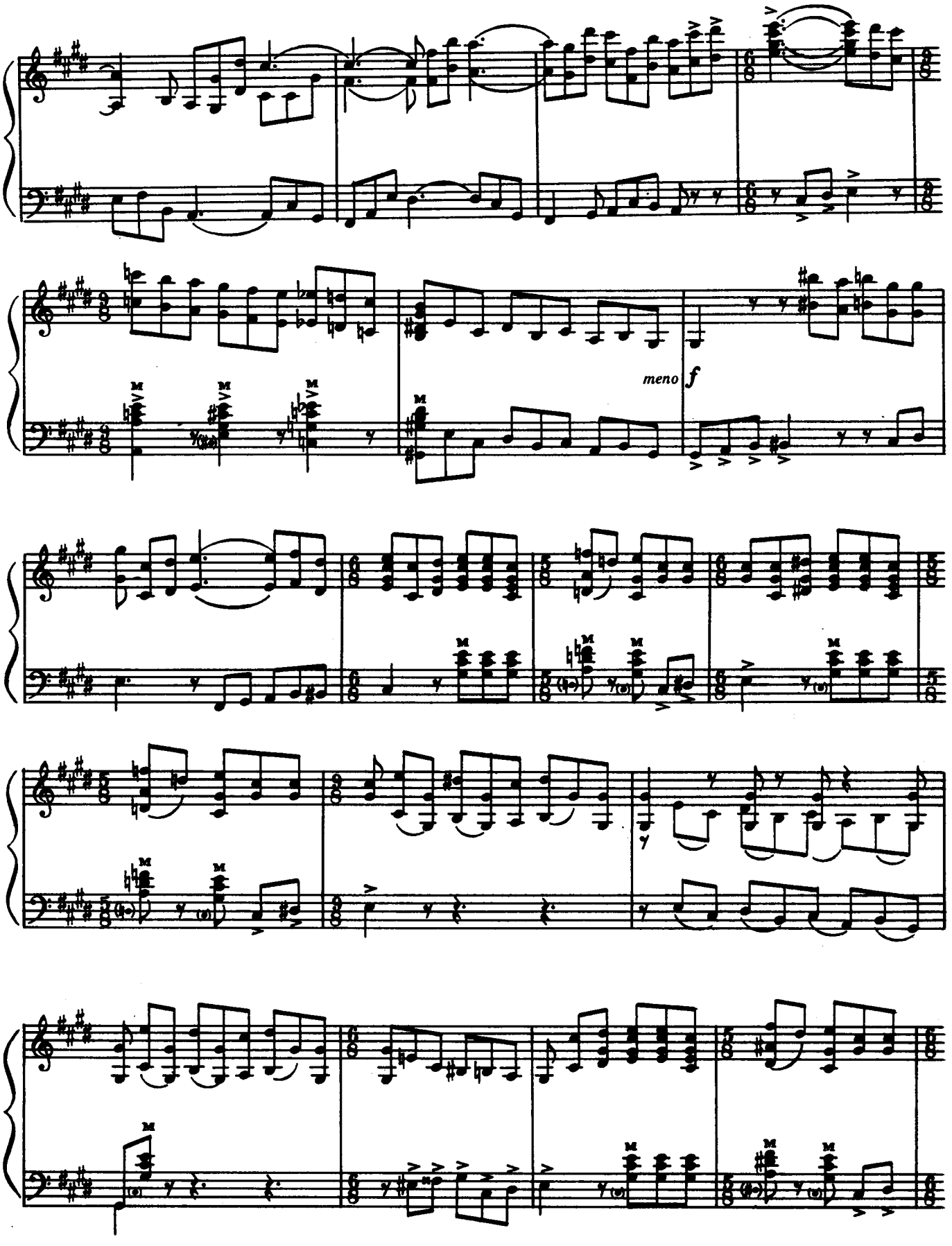
meno f

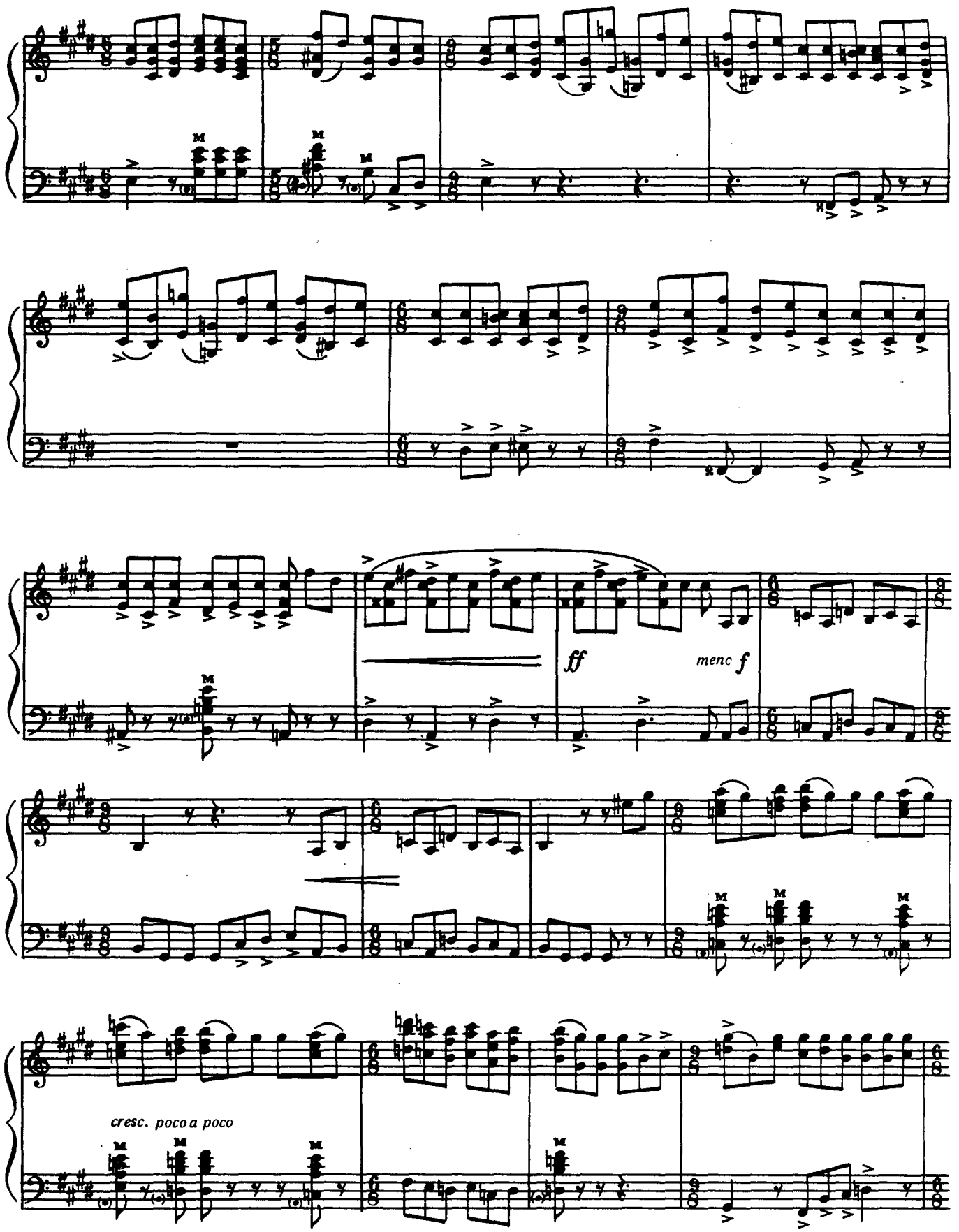

Ноты: Ale07.ru

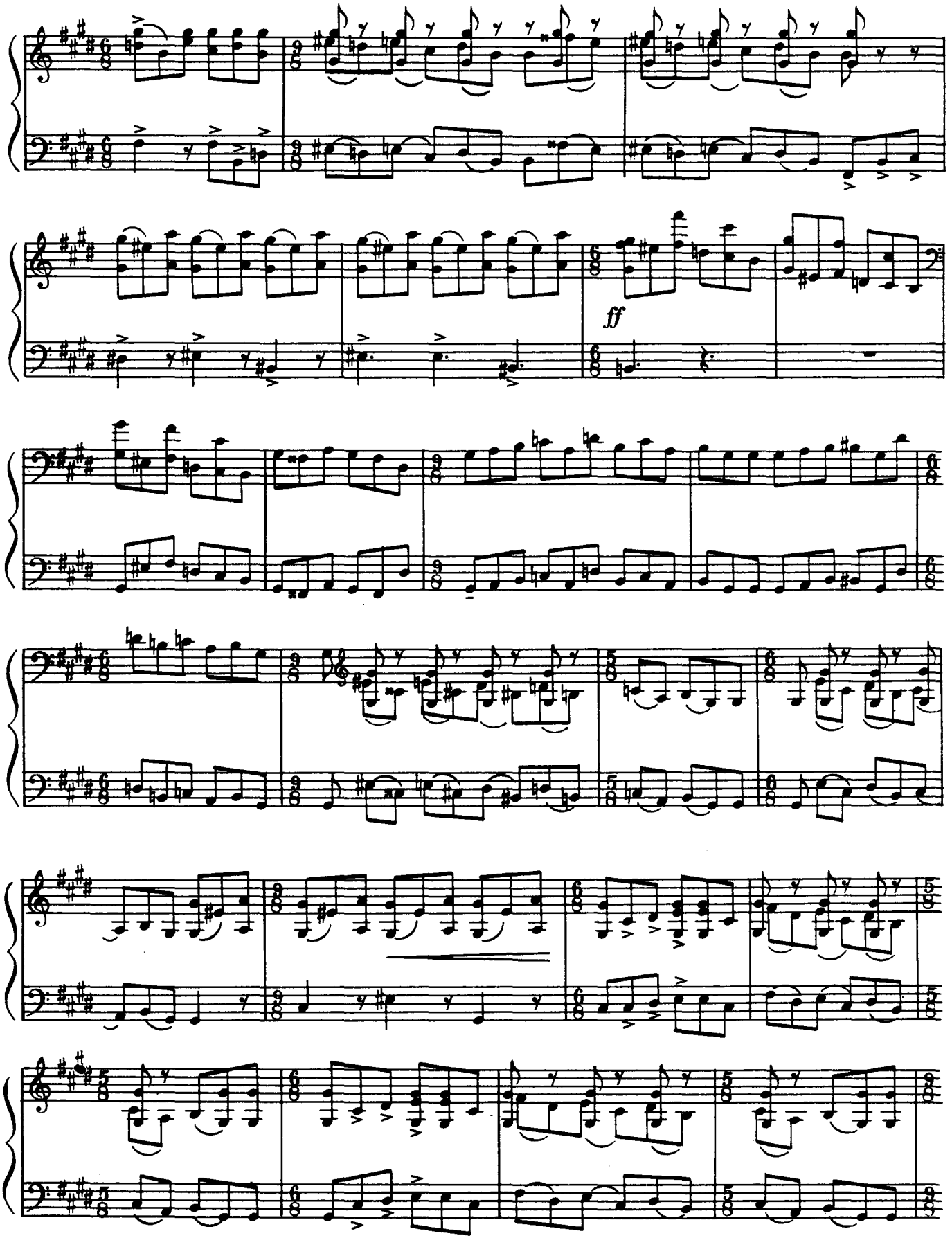
ff

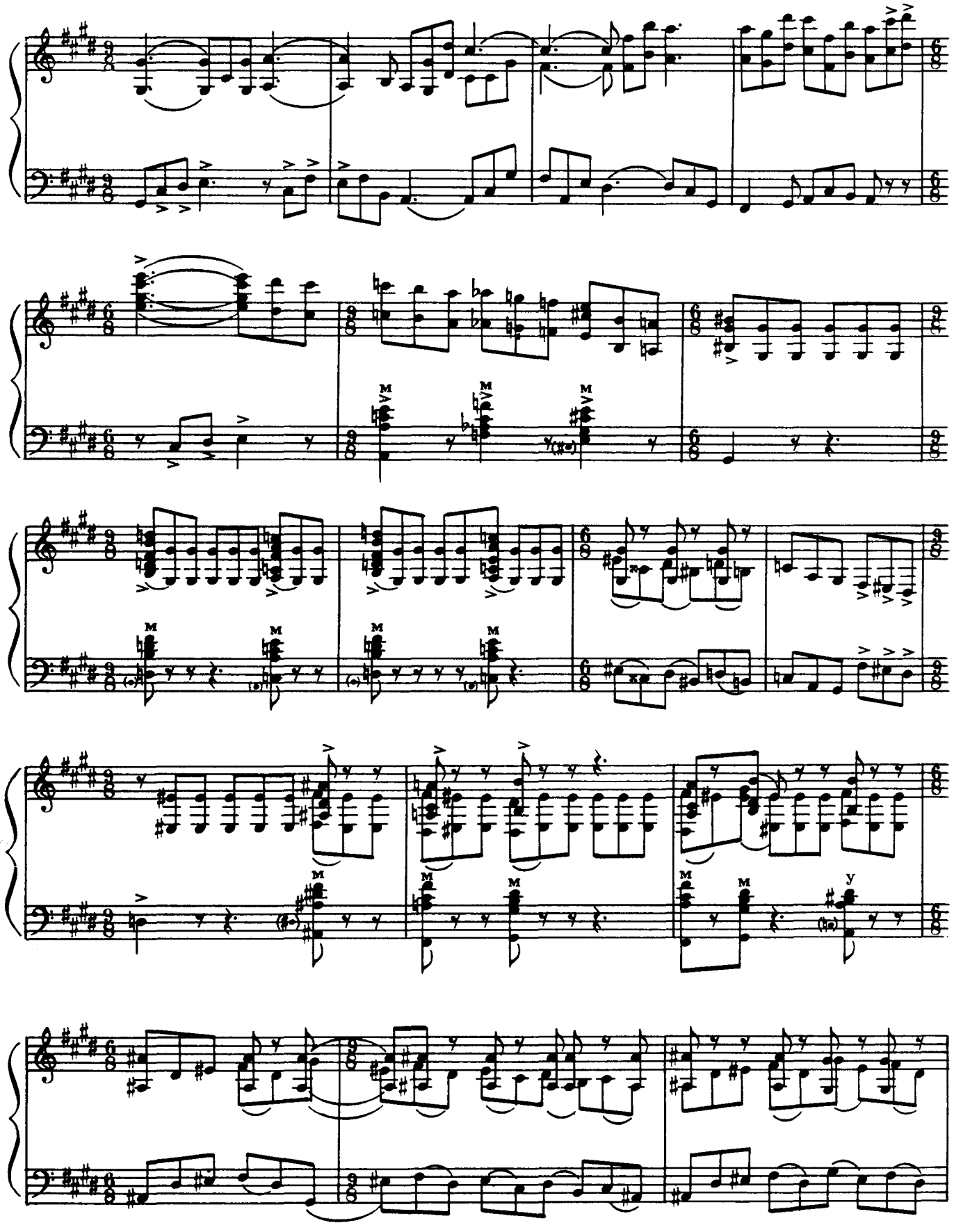

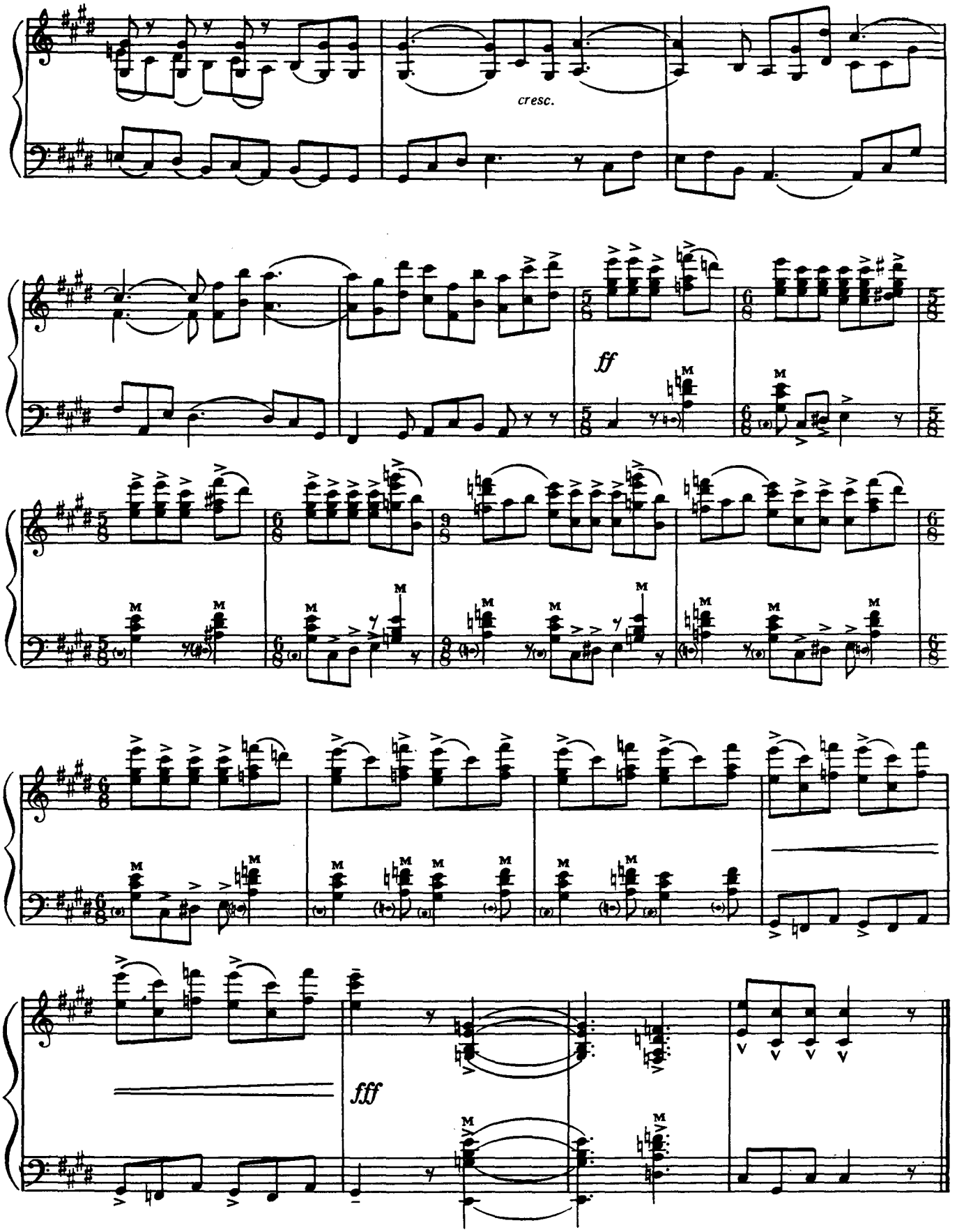

Ноты: Ale07.ru

ВАЛЬС

Ф. Богданов

ВАЛЬС

Ф. Богданов

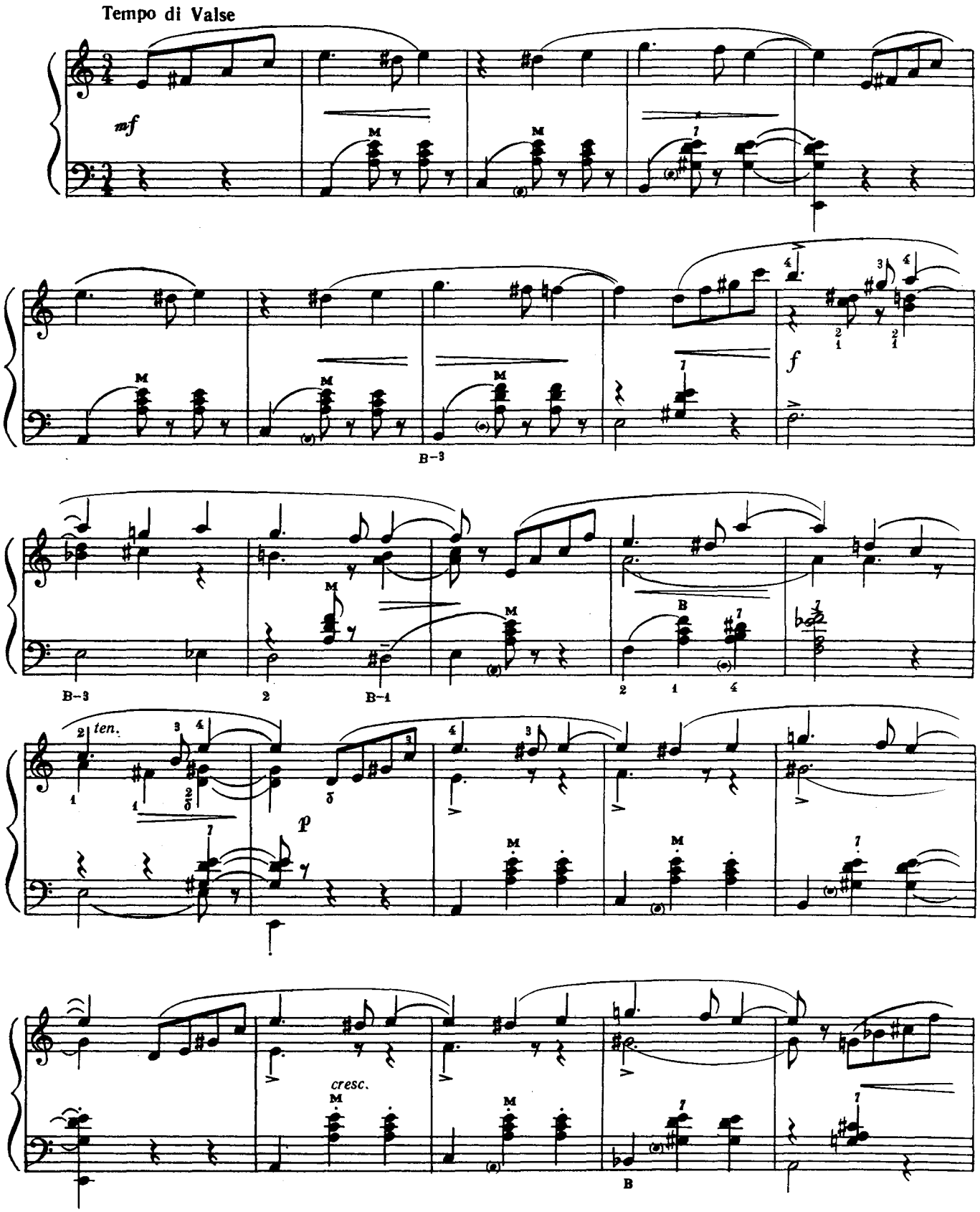

Ноты: Ale07.ru

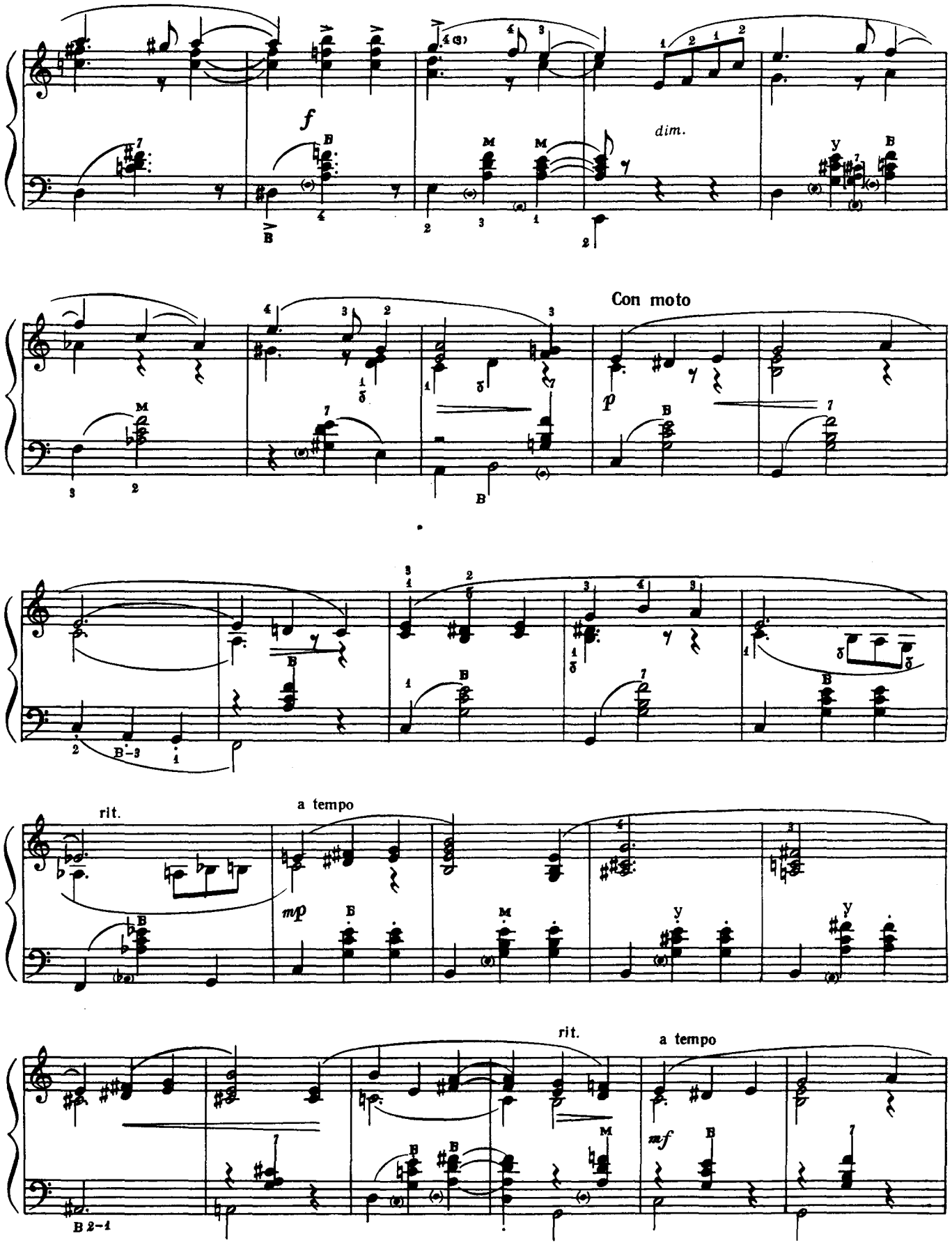
f
dim.
Con moto
p
rit.
a tempo
mp
rit.
a tempo
mf

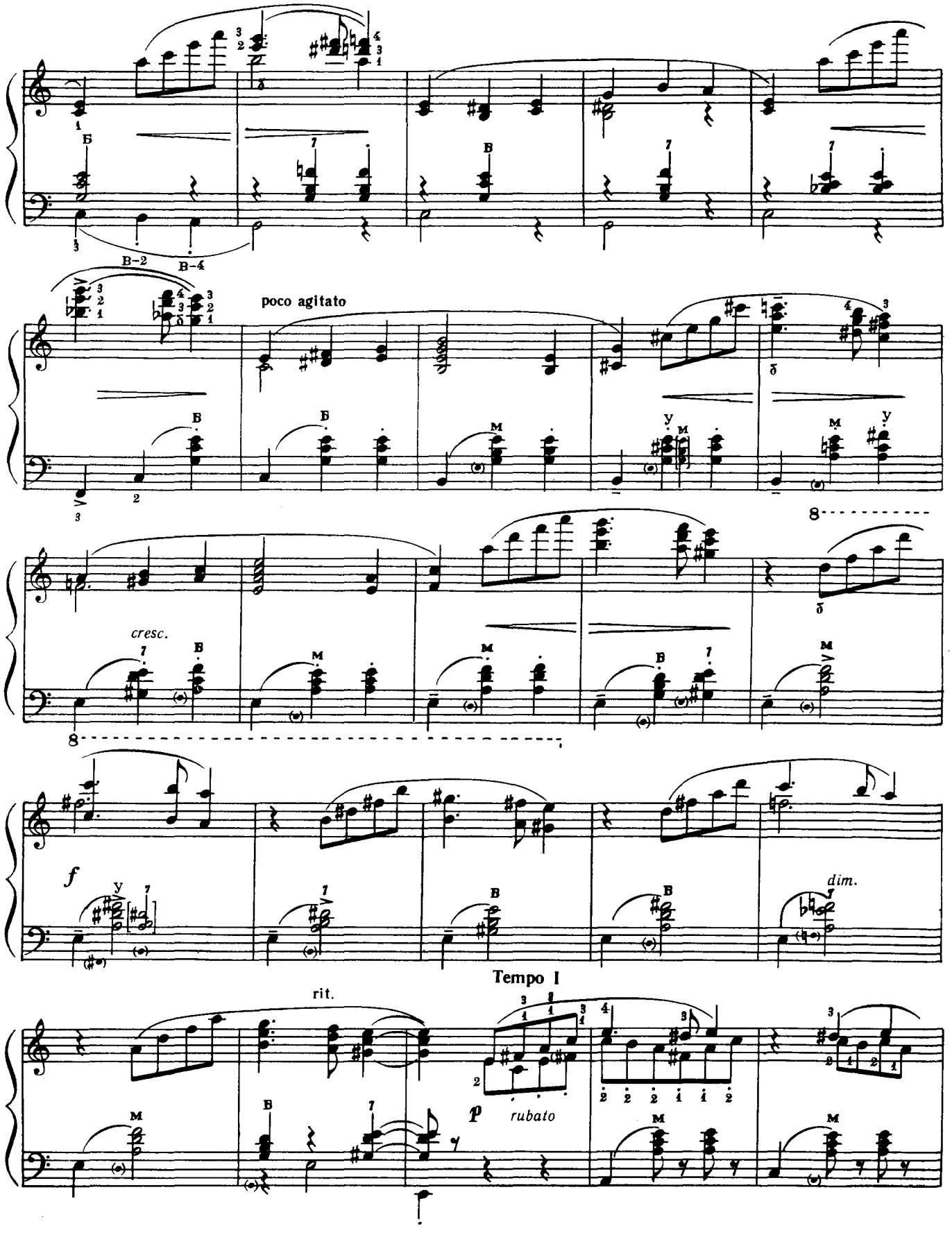
poco agitato
cresc.
f
dim.
Tempo I
rit.
p
rubato

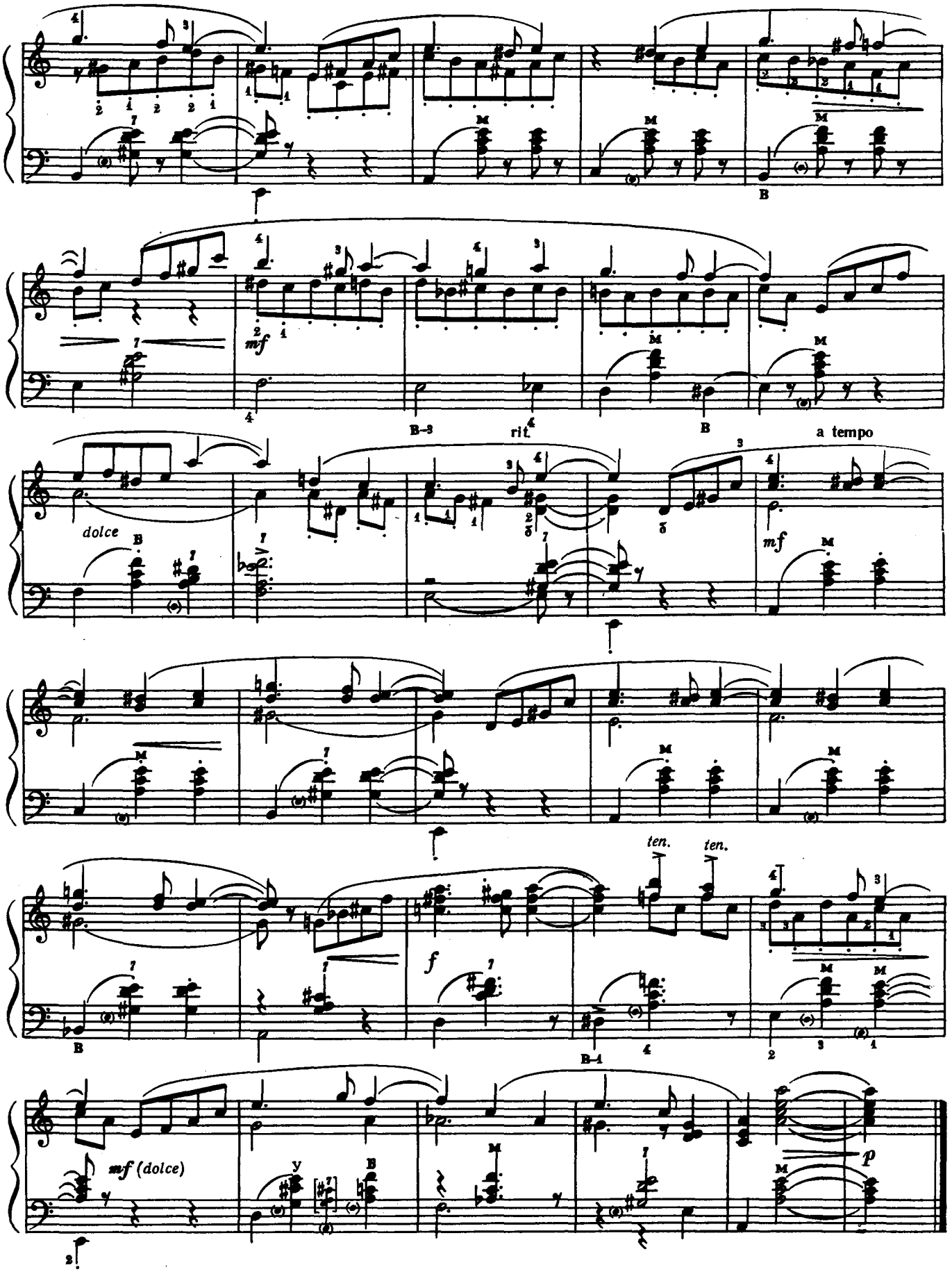
mf
B-3
rit.
B
a tempo
dolce
mf
ten.
ten.
f
B-1
mf (dolce)
p

ПОЛЬКА

Ф. Богданов

ПОЛЬКА

Ф. Богданов

Capriccioso

f

p

cresc.

dim.

mp

Ноты: Ale07.ru

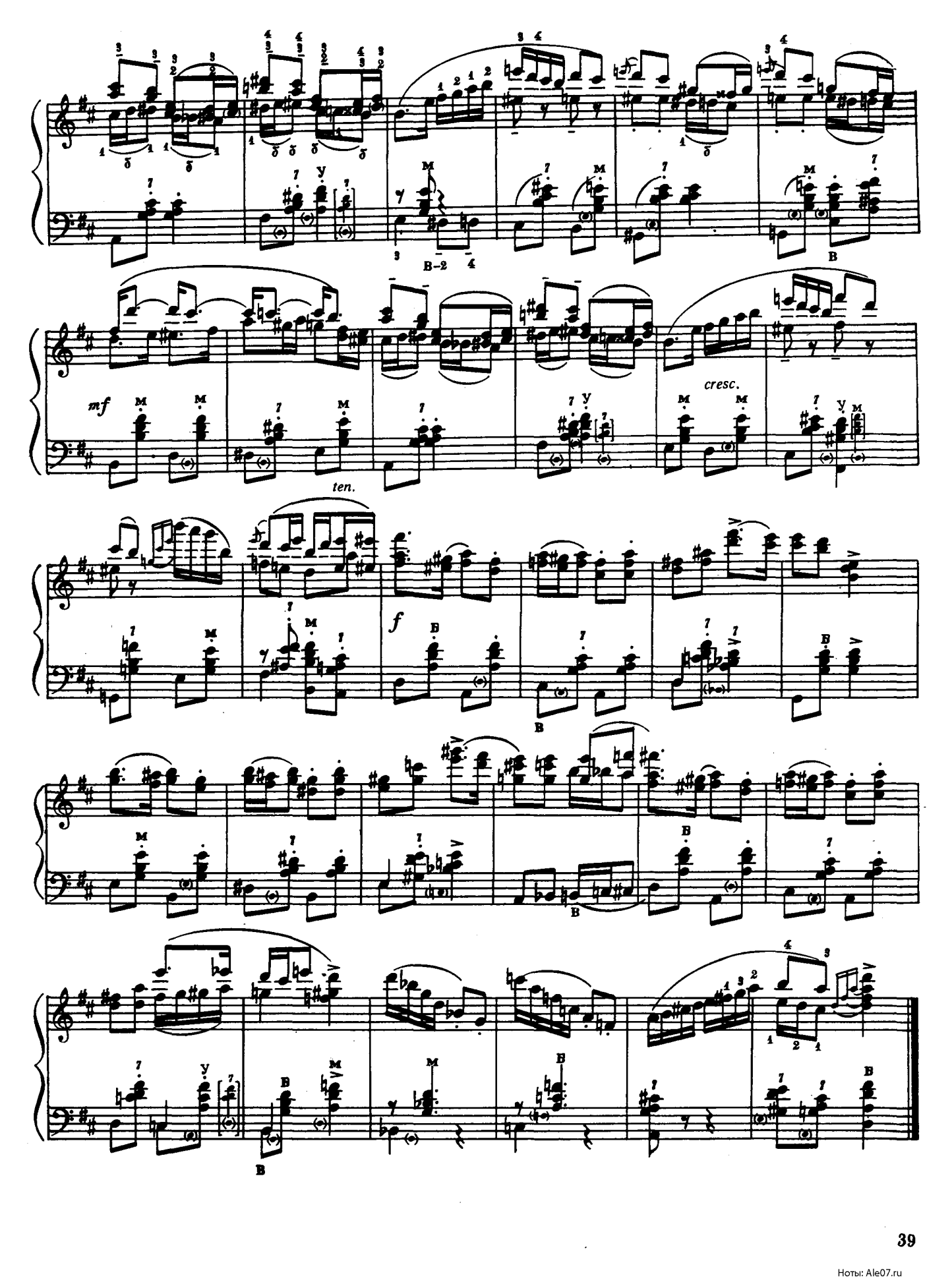

Ноты: Ale07.ru

ФАНТАЗІЯ

на українську народну
пісню «Метелиця»

Ф. Богданов

ФАНТАЗИЯ

на украинскую народную
песню «Метелица»

Ф. Богданов

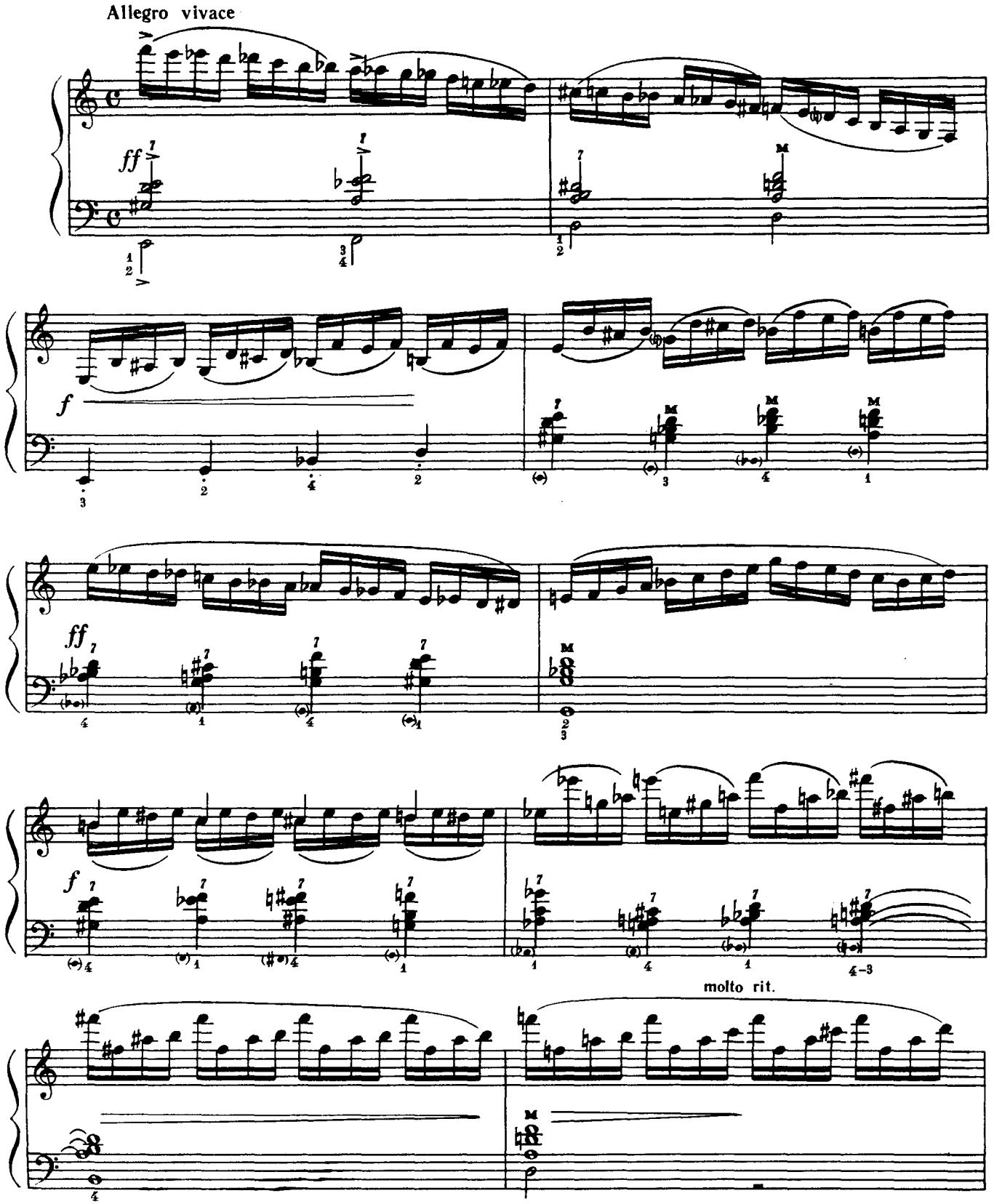

Ноты: Ale07.ru

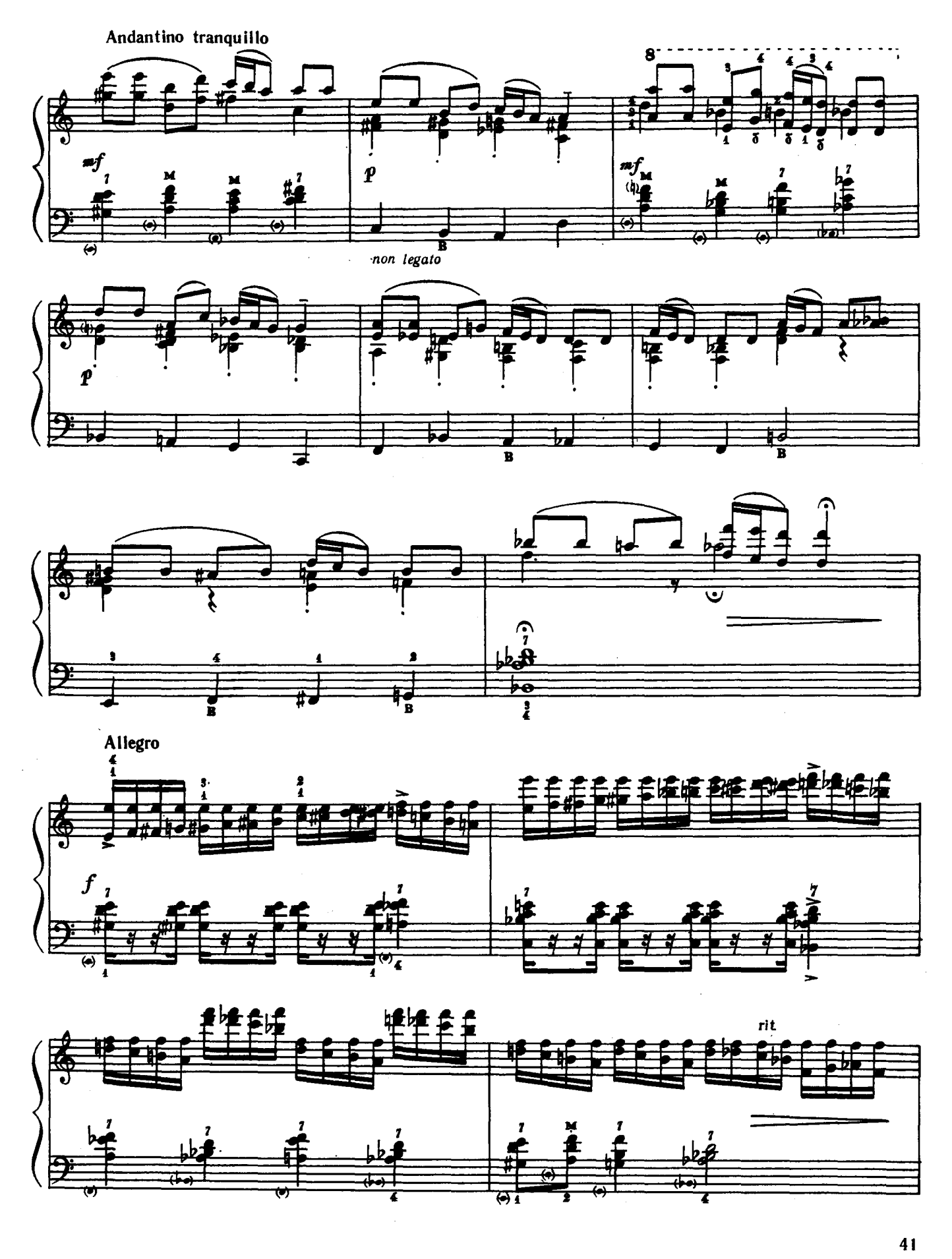

Ноты: Ale07.ru

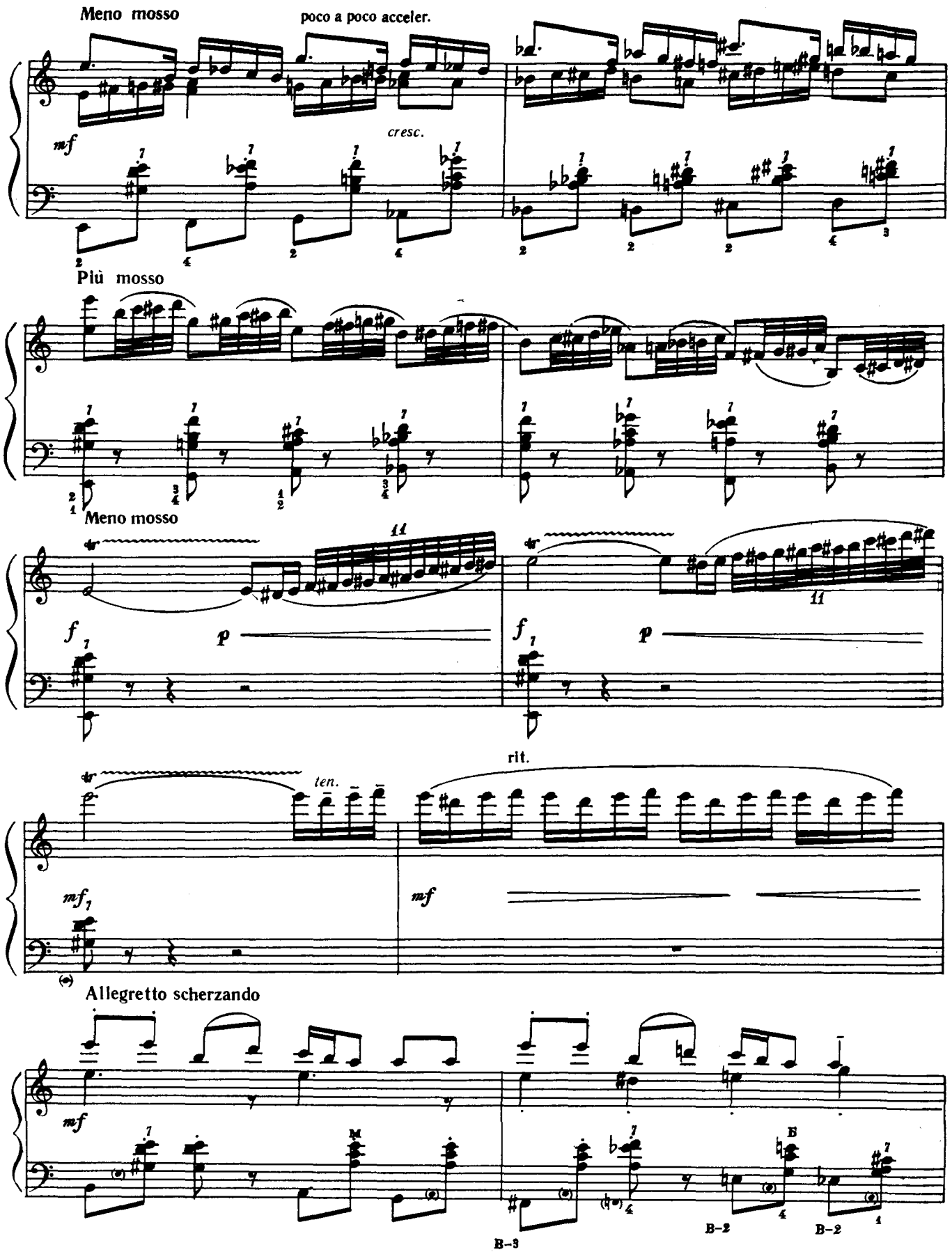

Ноты: Ale07.ru

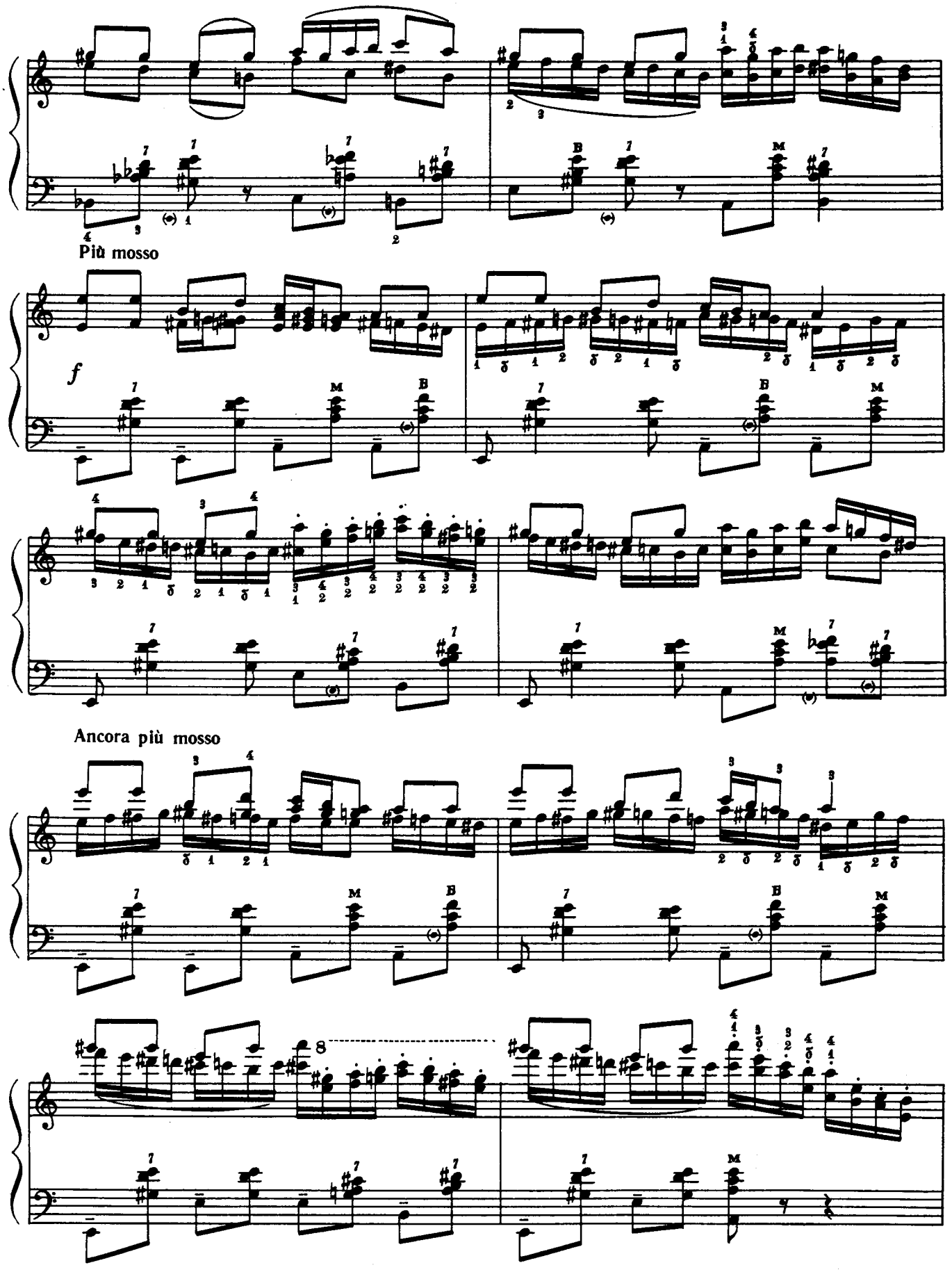
Più mosso
f
Ancora più mosso

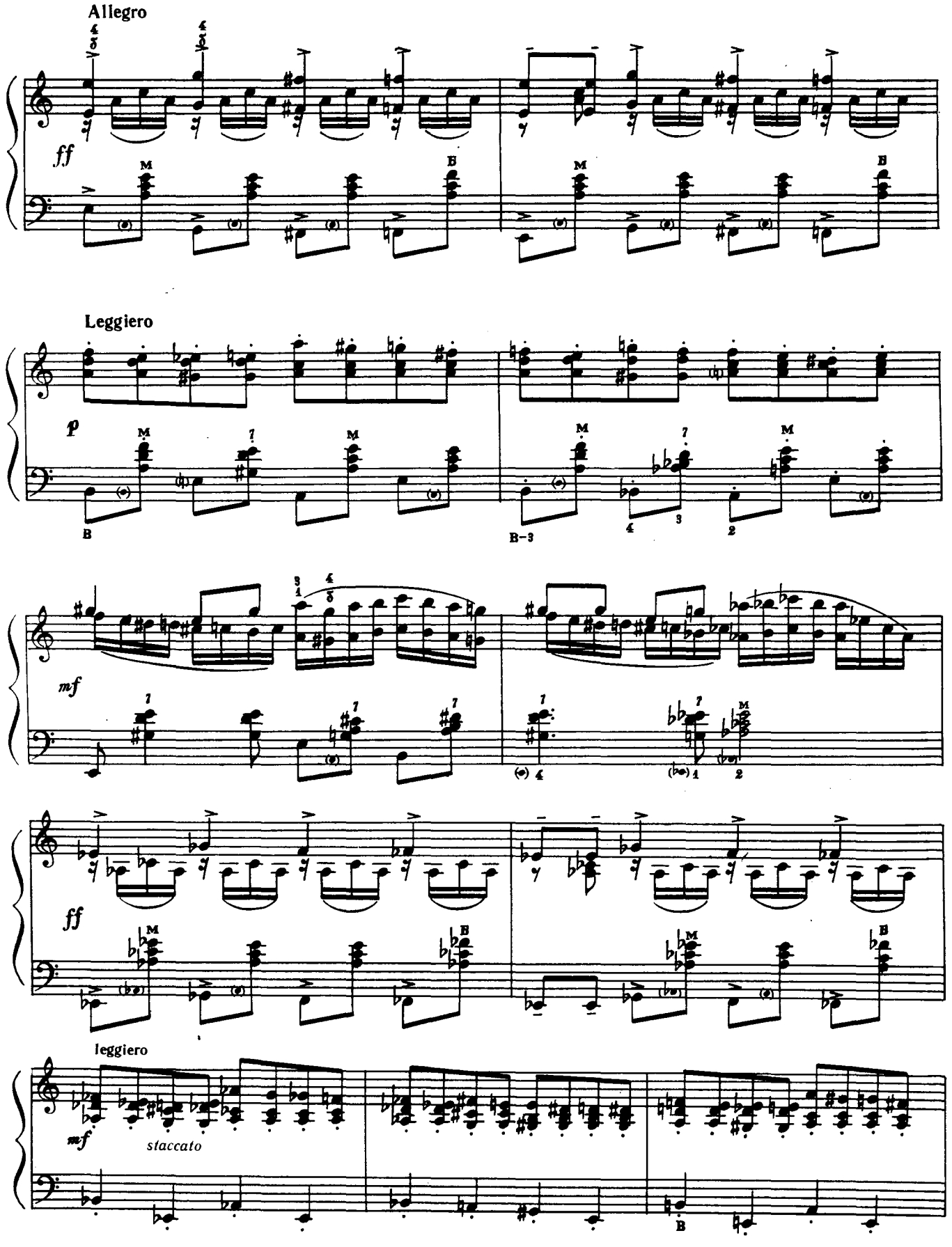
Allegro
ff
Leggiero
p
mf
ff
leggiero
mf
staccato

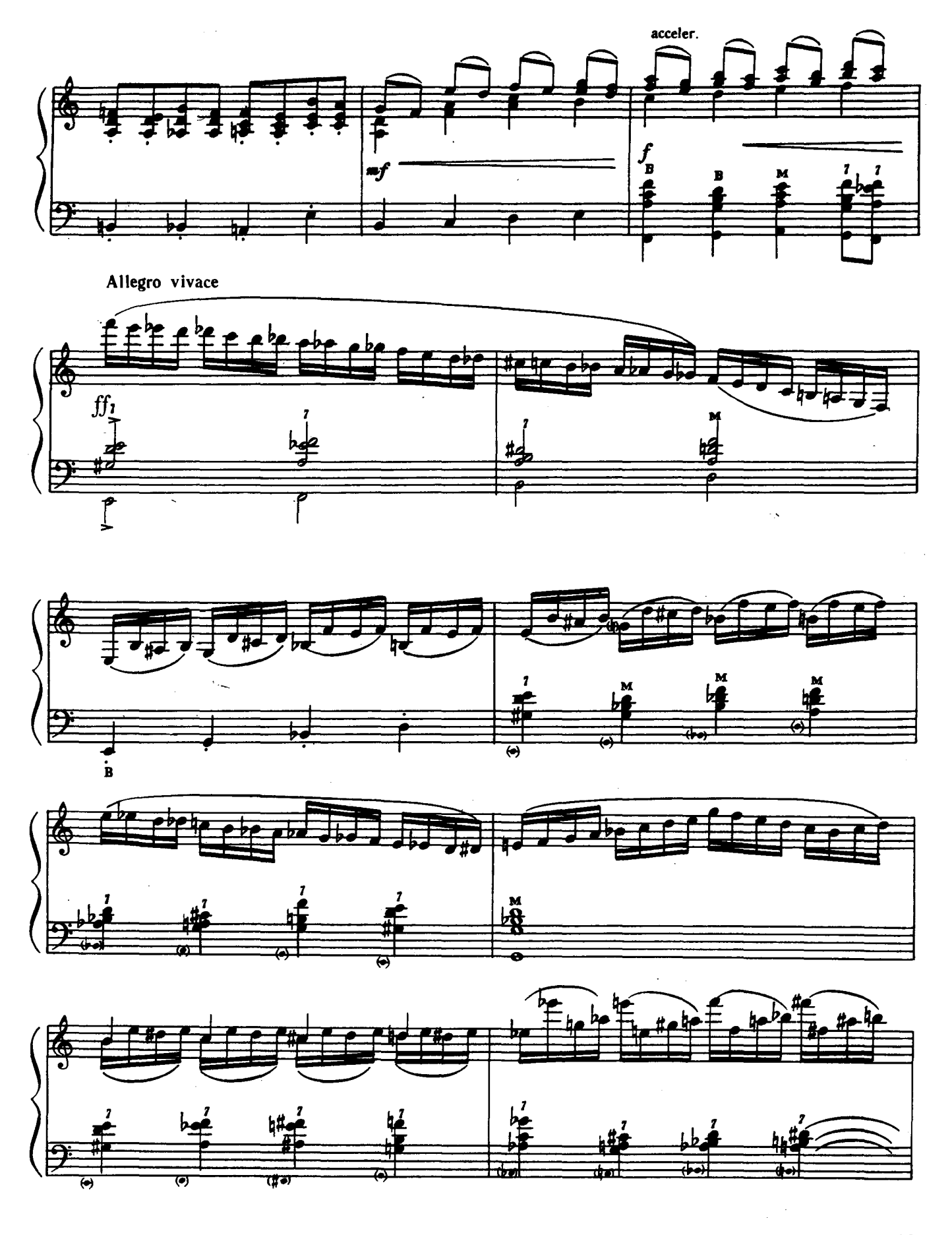

Ноты: Ale07.ru

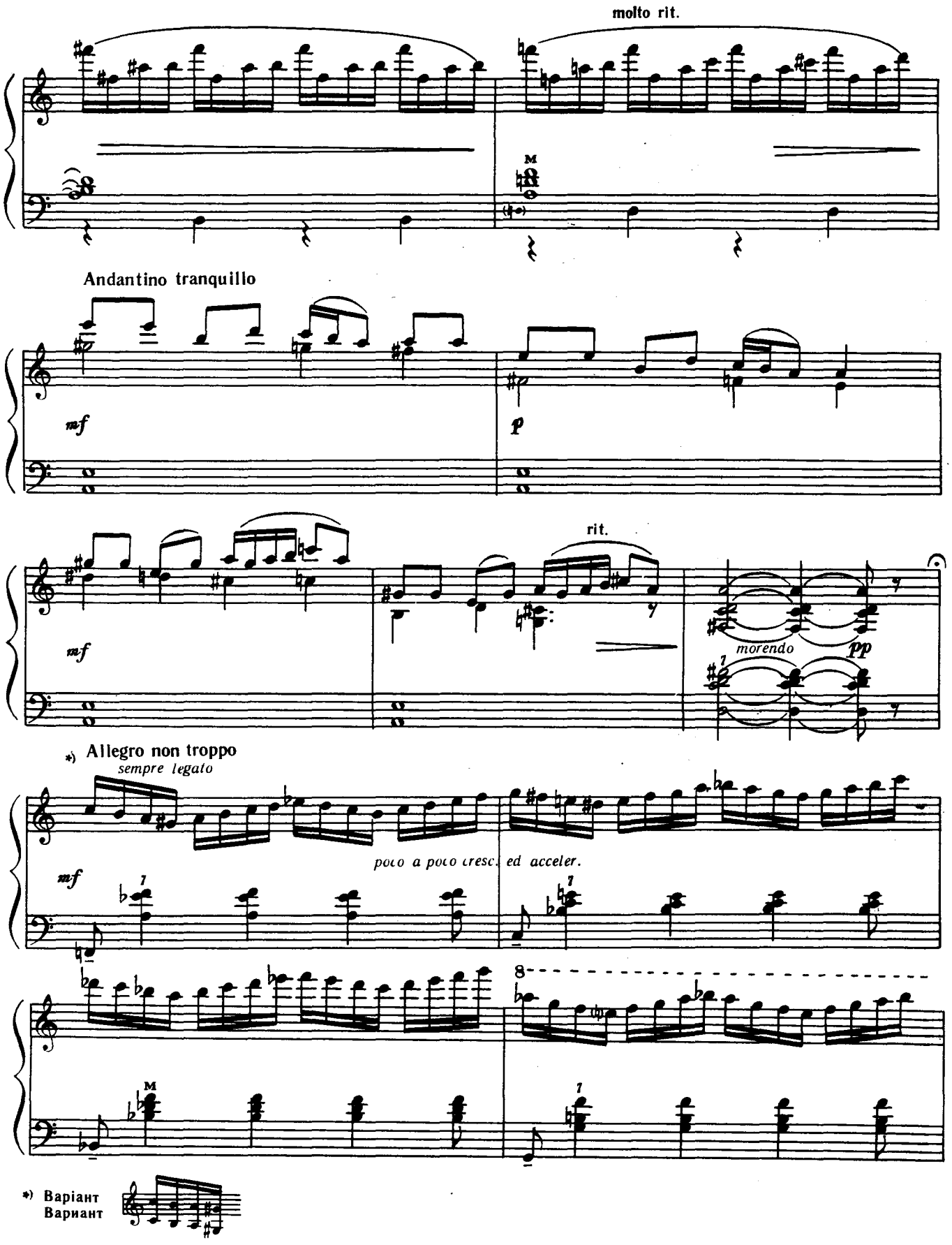

Ноты: Ale07.ru

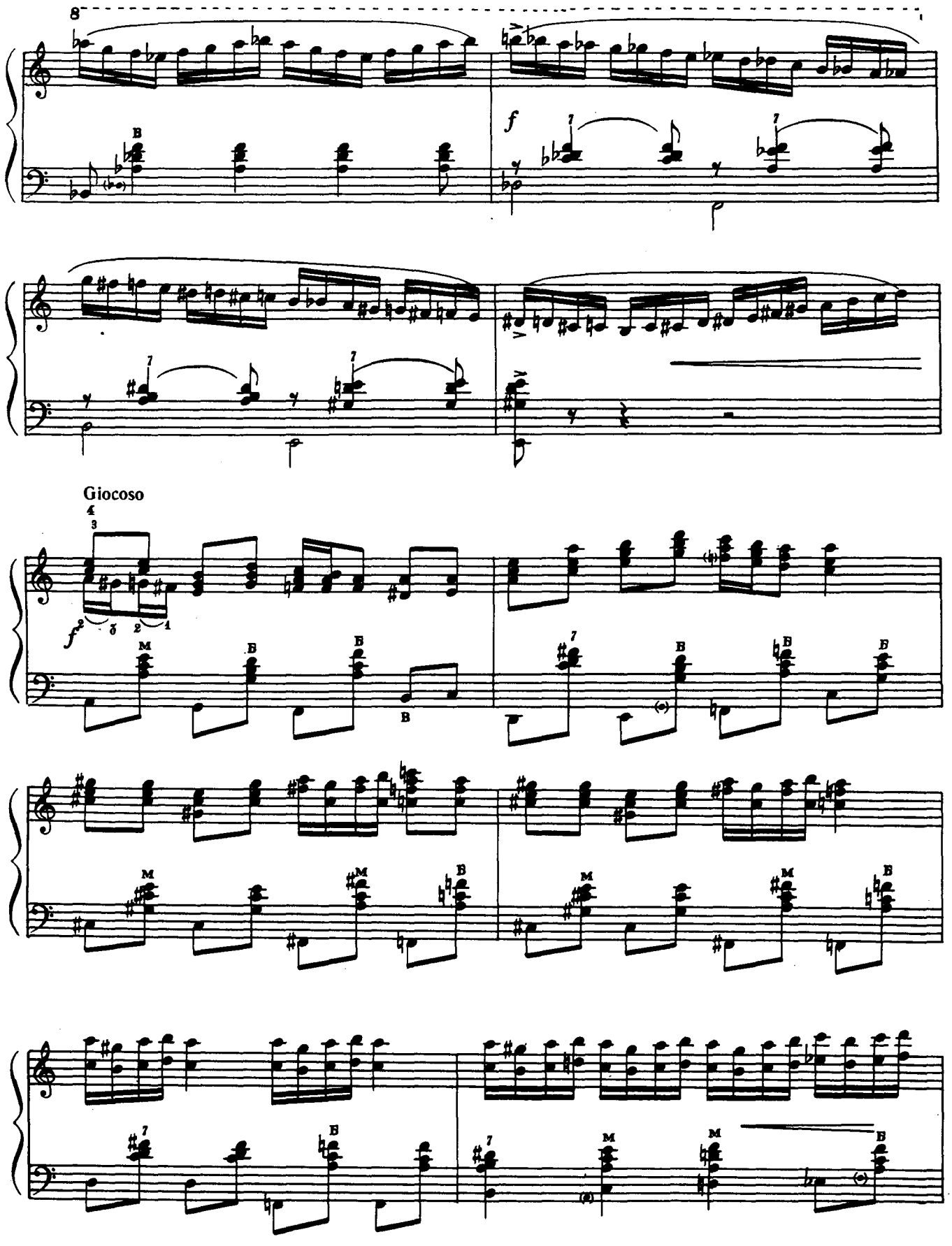
8
f
Giocoso

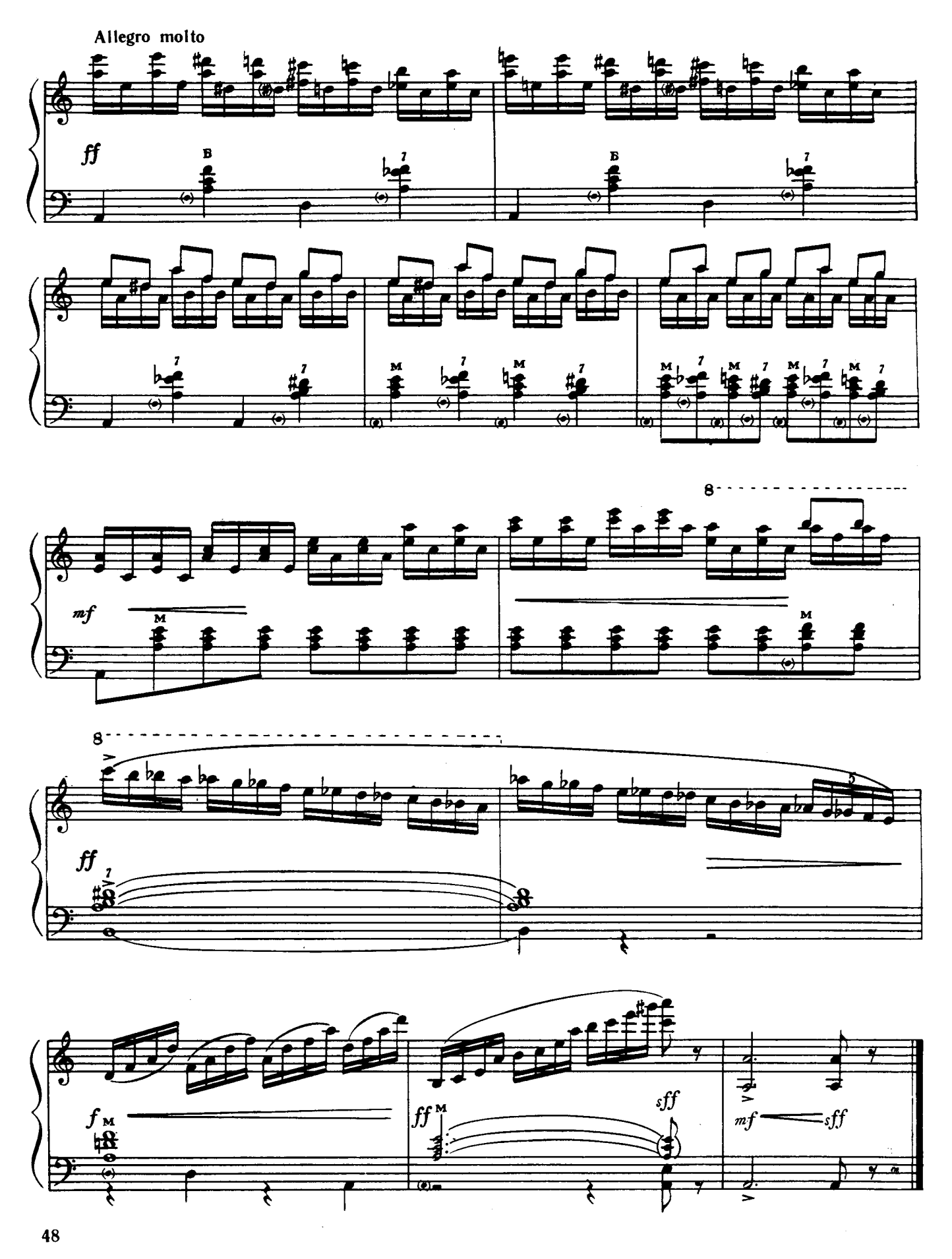

Ноты: Ale07.ru

КОНЦЕРТНА П'ЄСА

К. Мясков

КОНЦЕРТНАЯ ПЬЕСА

К. Мясков

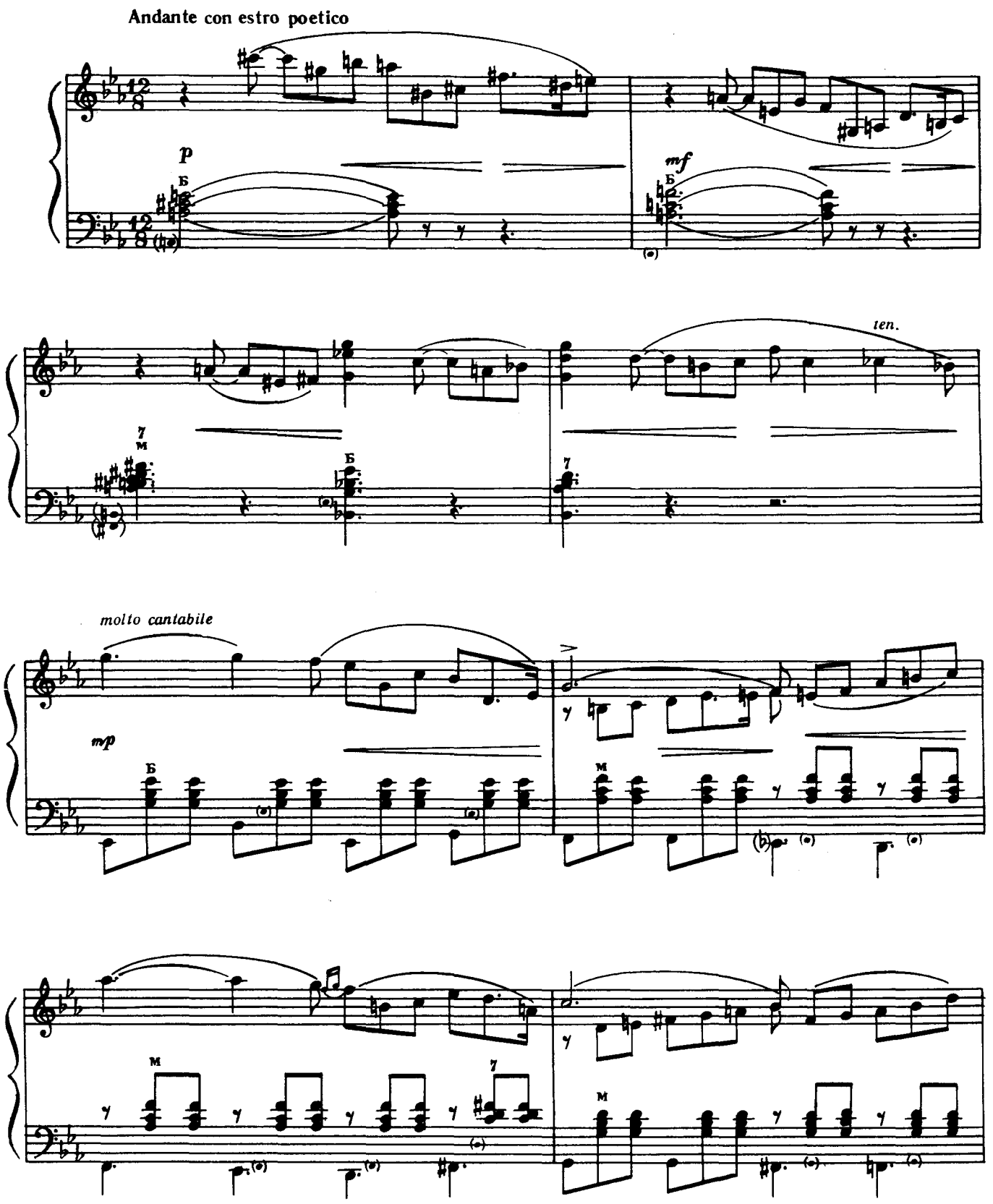

Ноты: Ale07.ru

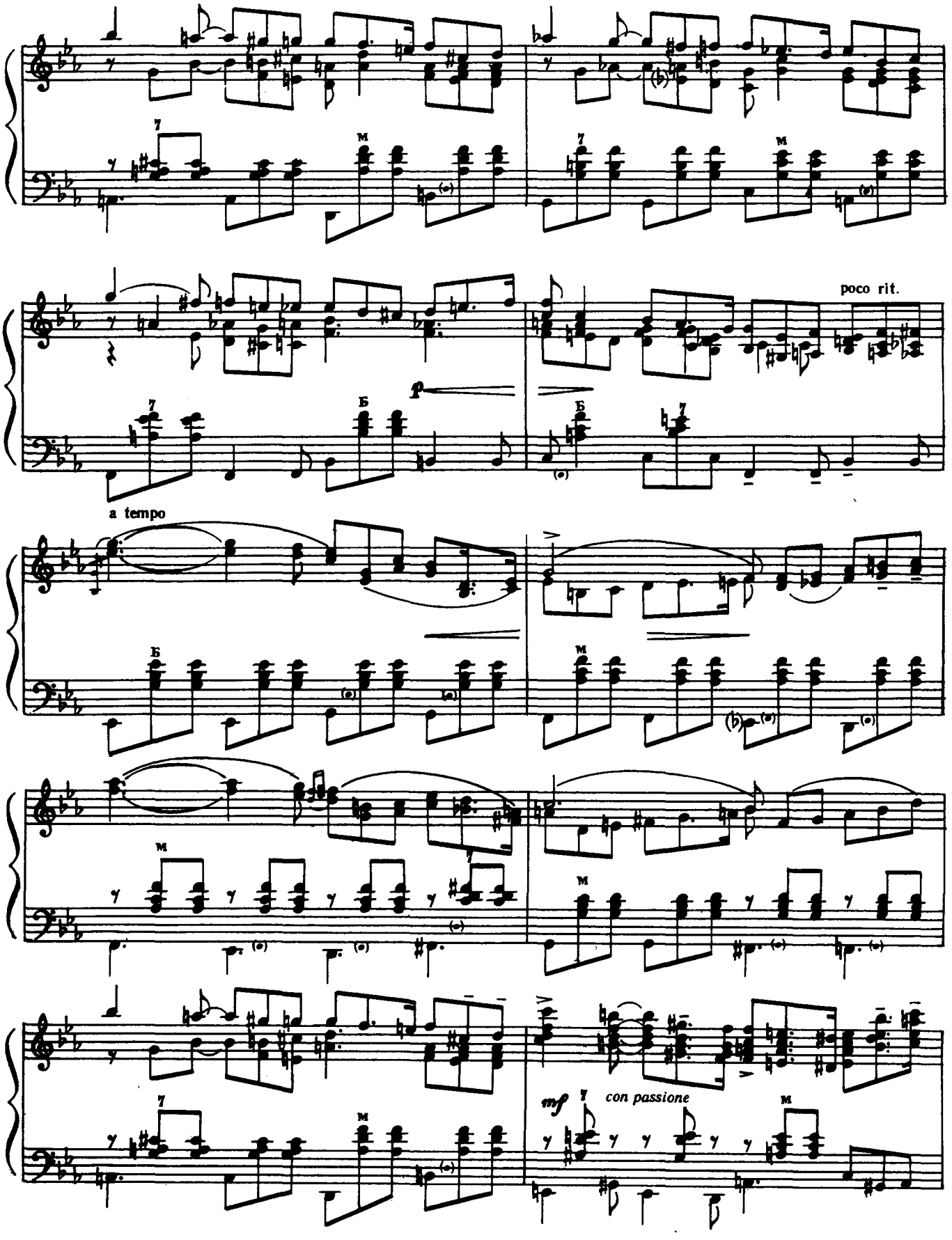
poco rit.
a tempo
con passione

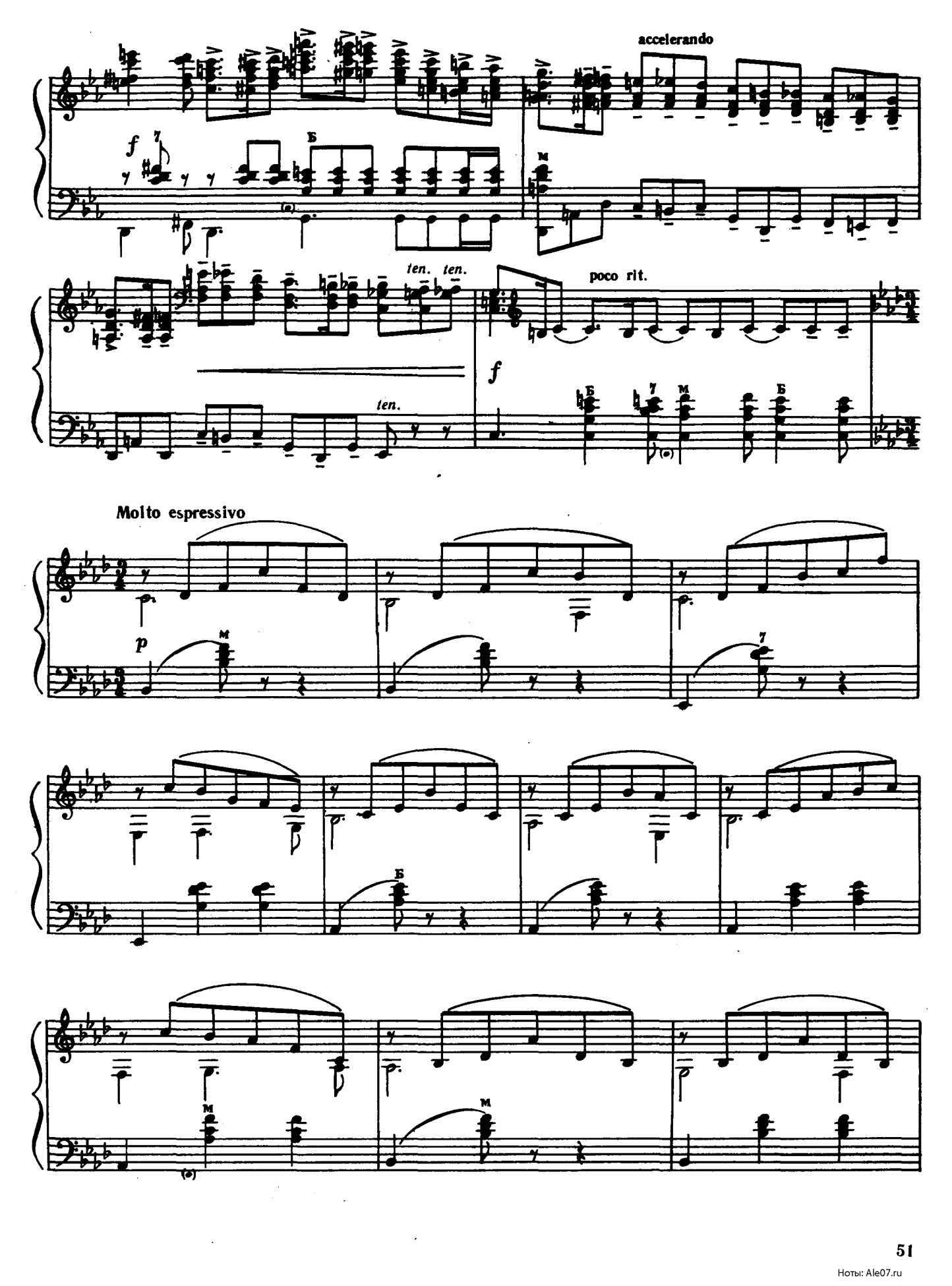

Ноты: Ale07.ru

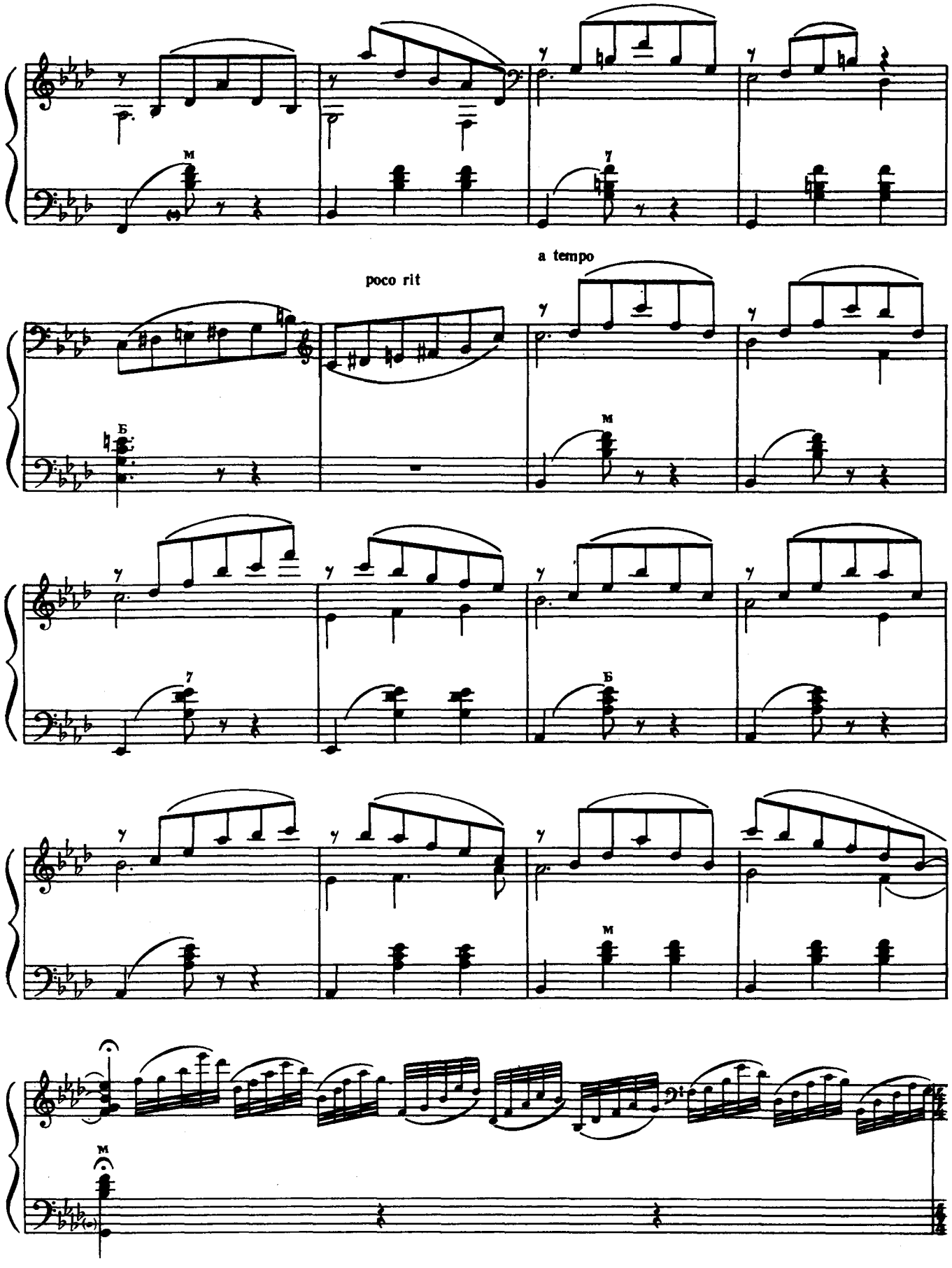
poco rit
a tempo

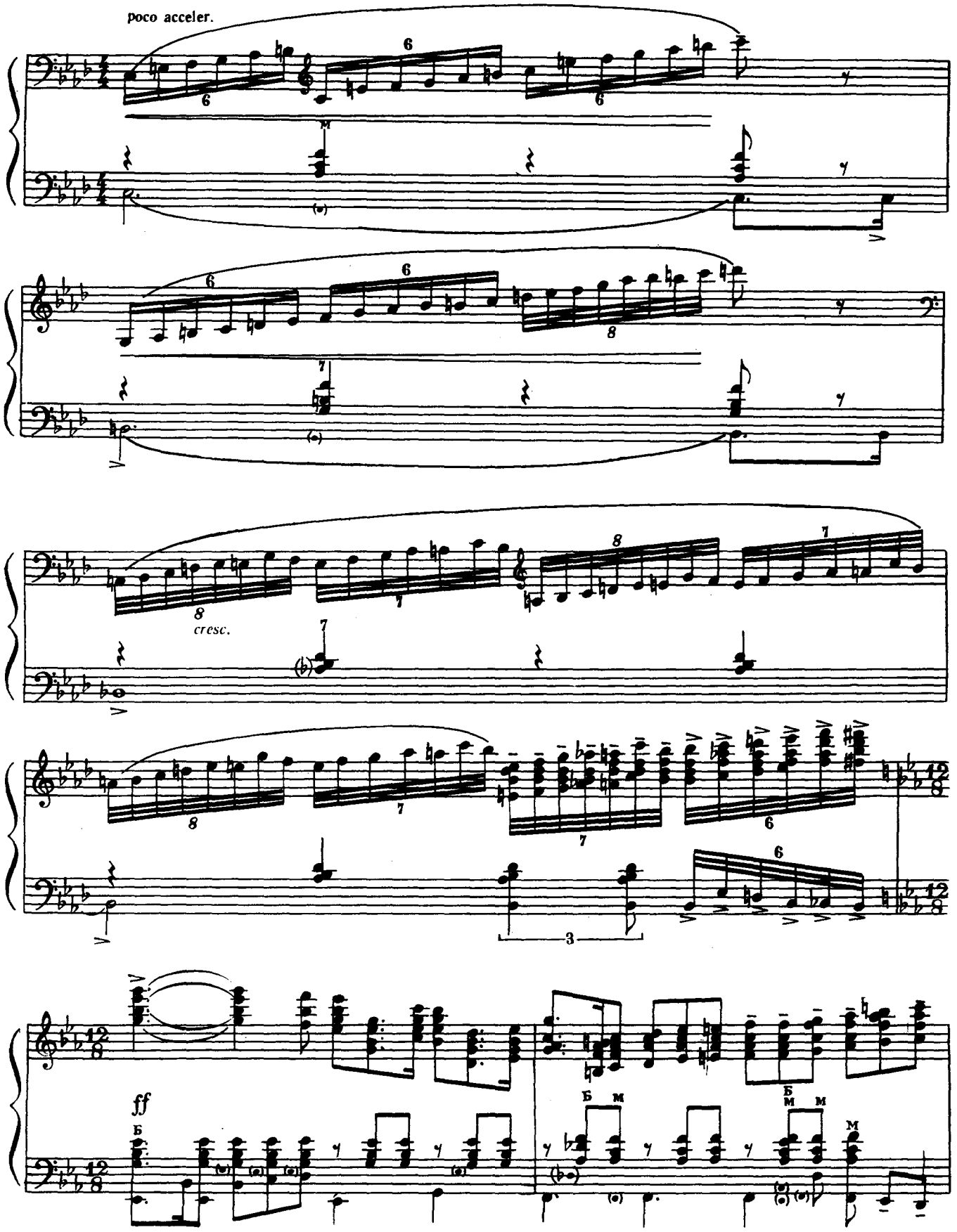

Ноты: Ale07.ru

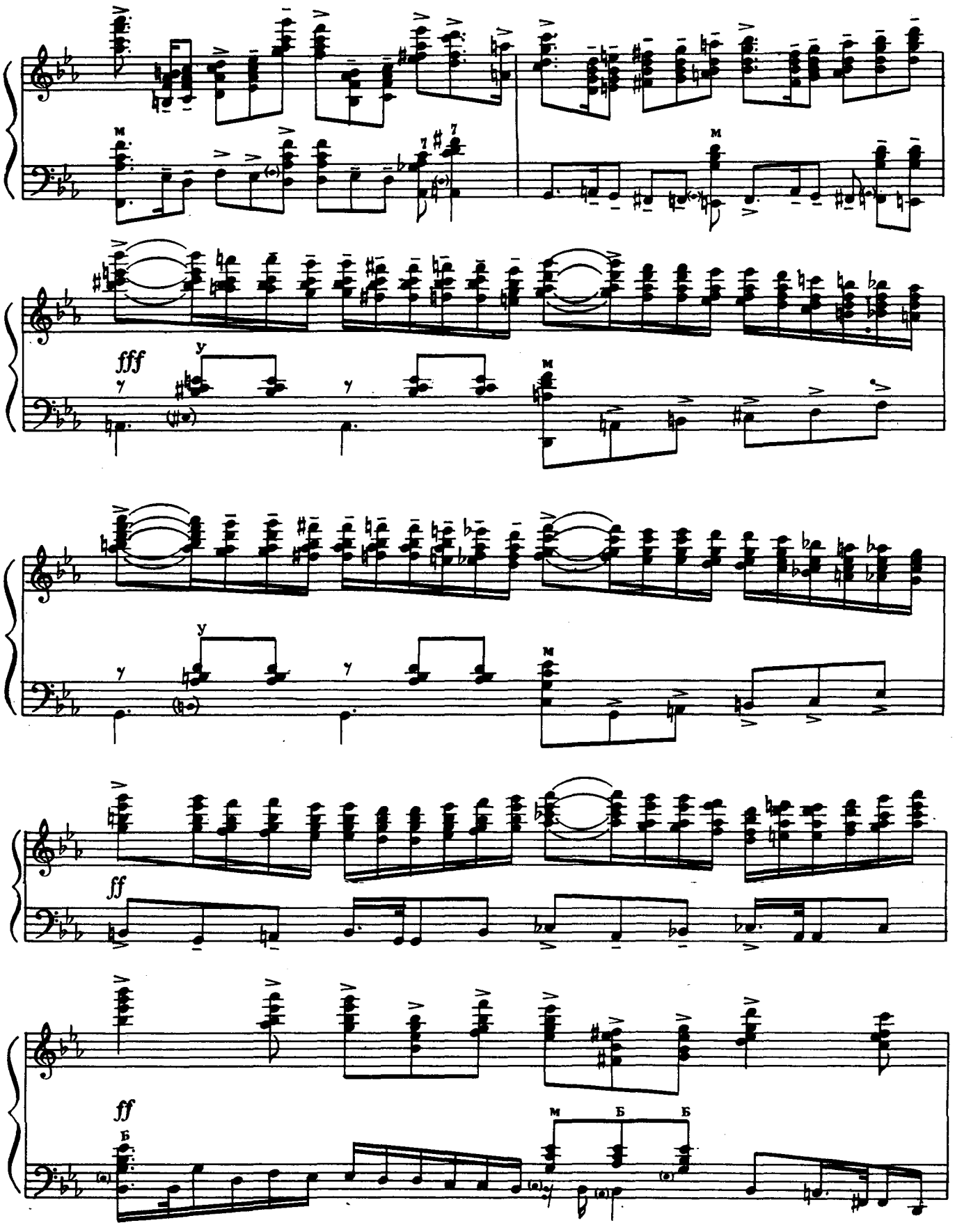
fff
ff
ff

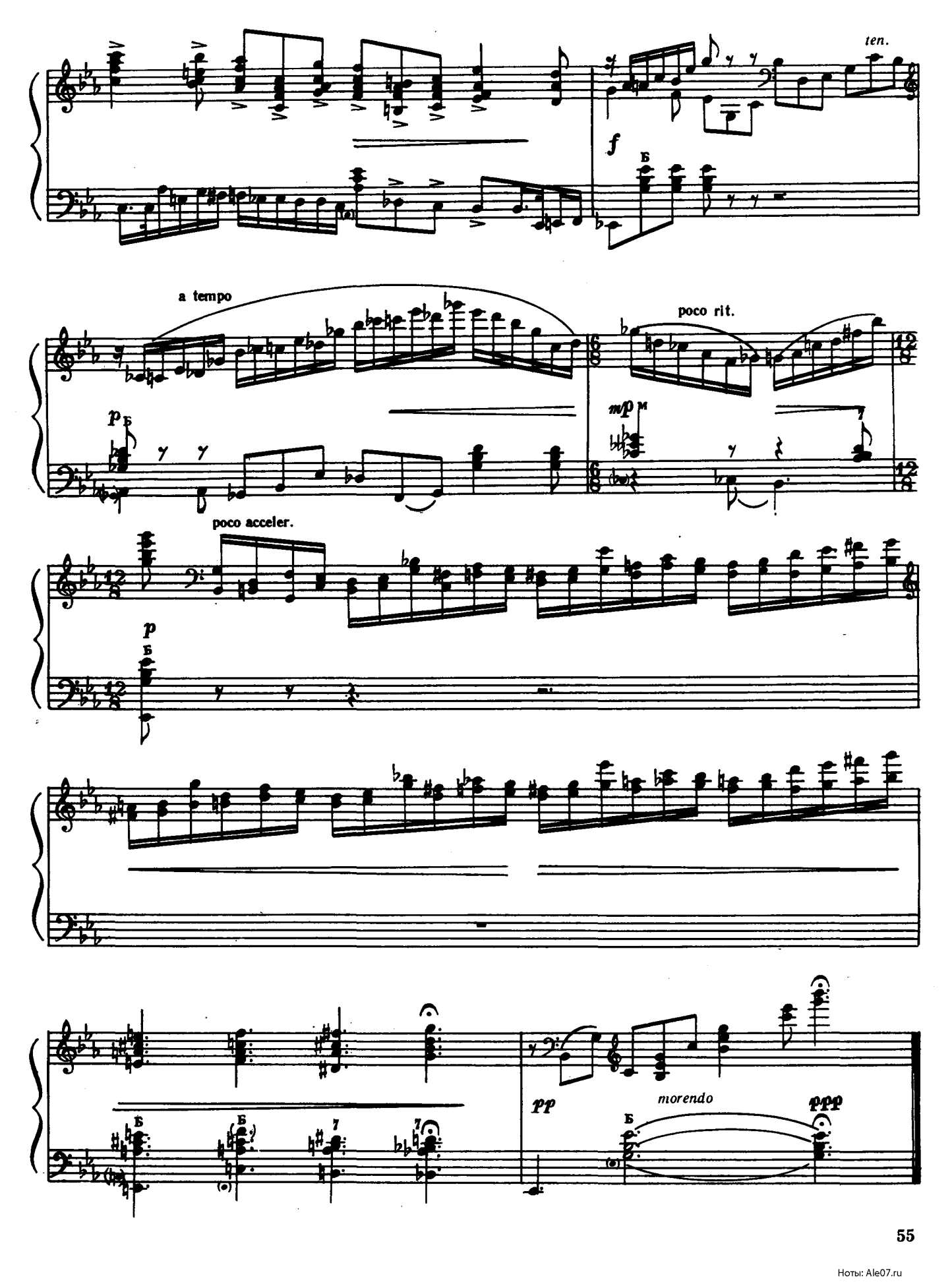

Ноты: Ale07.ru

ІНТЕРМЕЦЦО

К. Мясков

ИНТЕРМЕЦЦО

К. Мясков

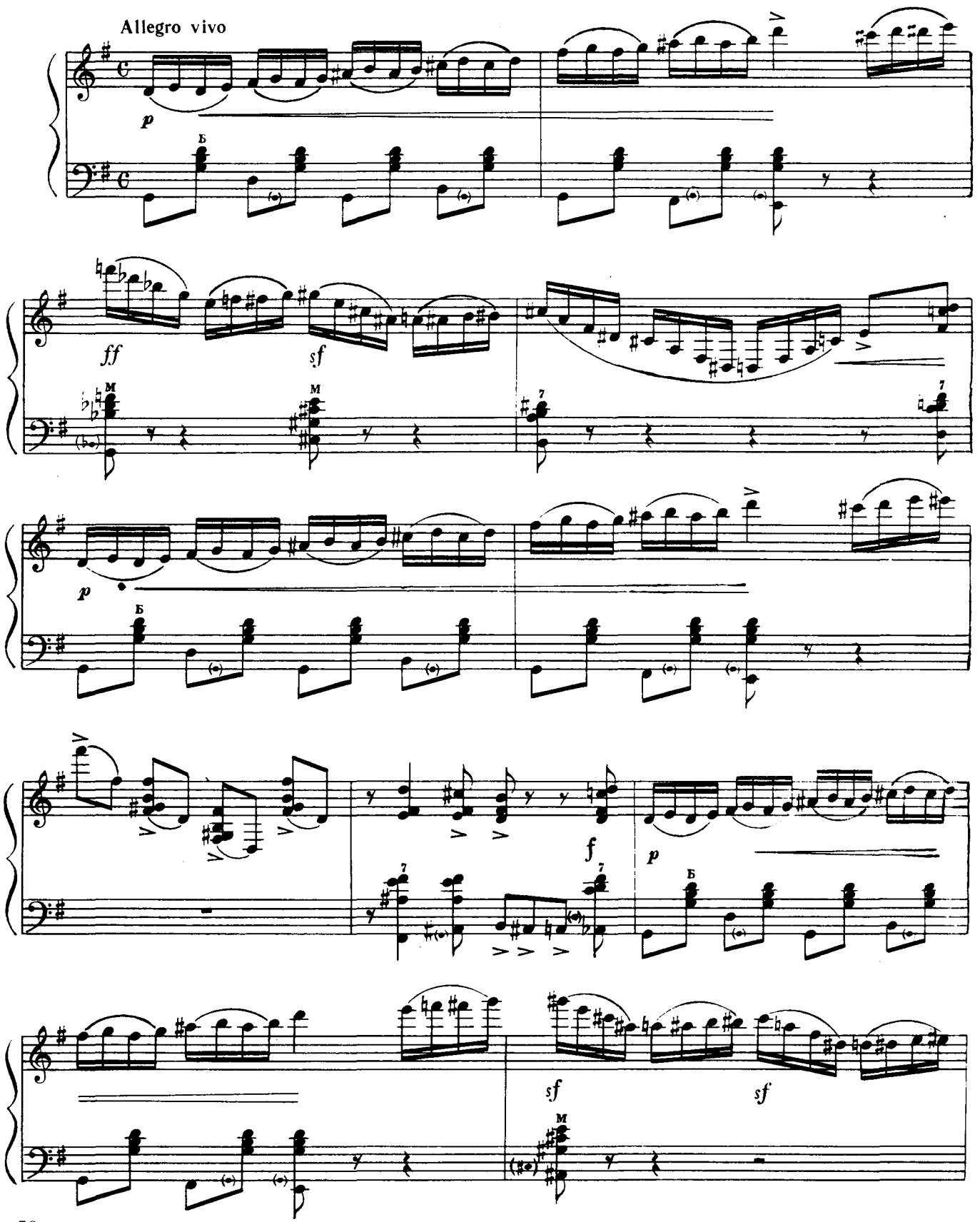

Ноты: Ale07.ru

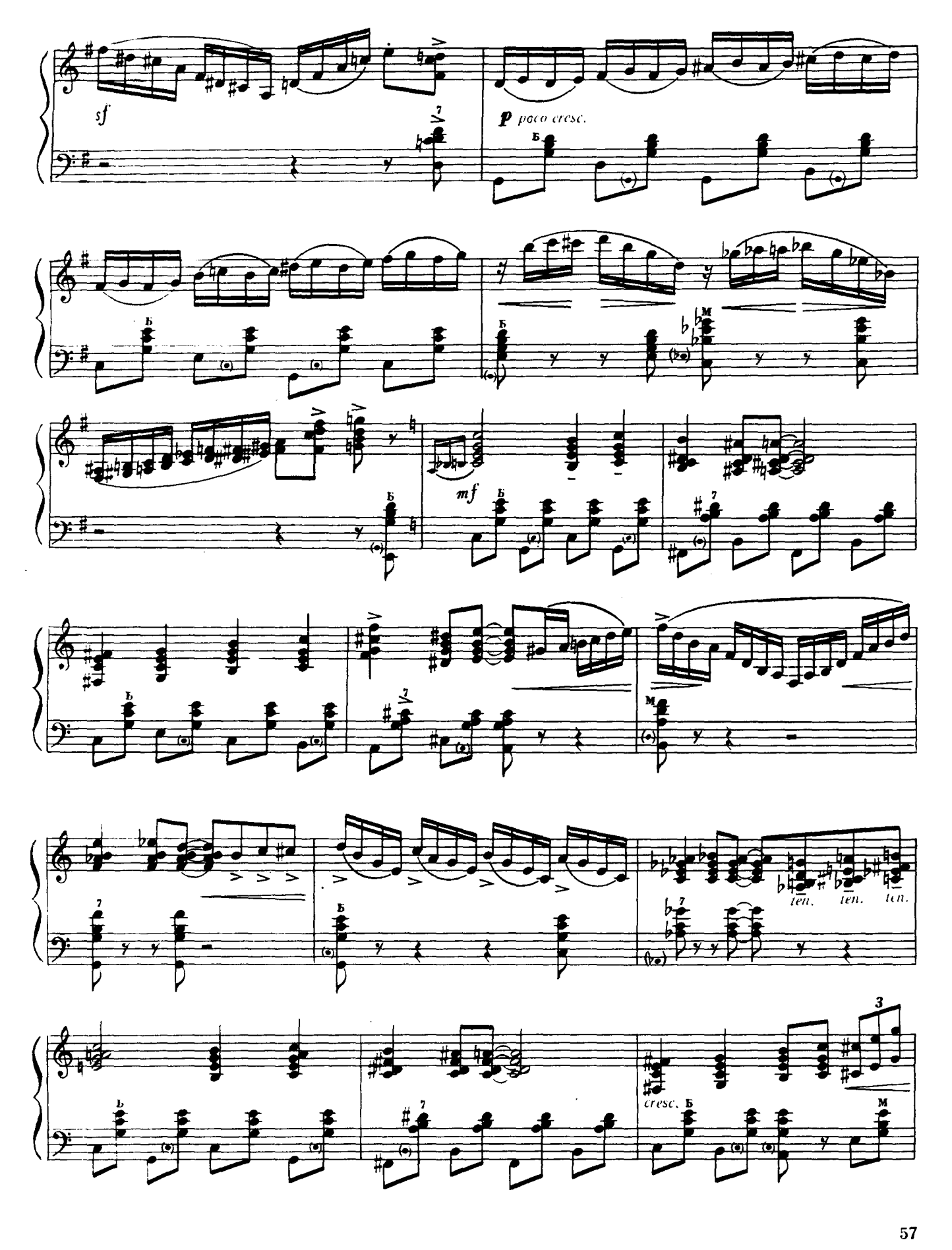

Ноты: Ale07.ru

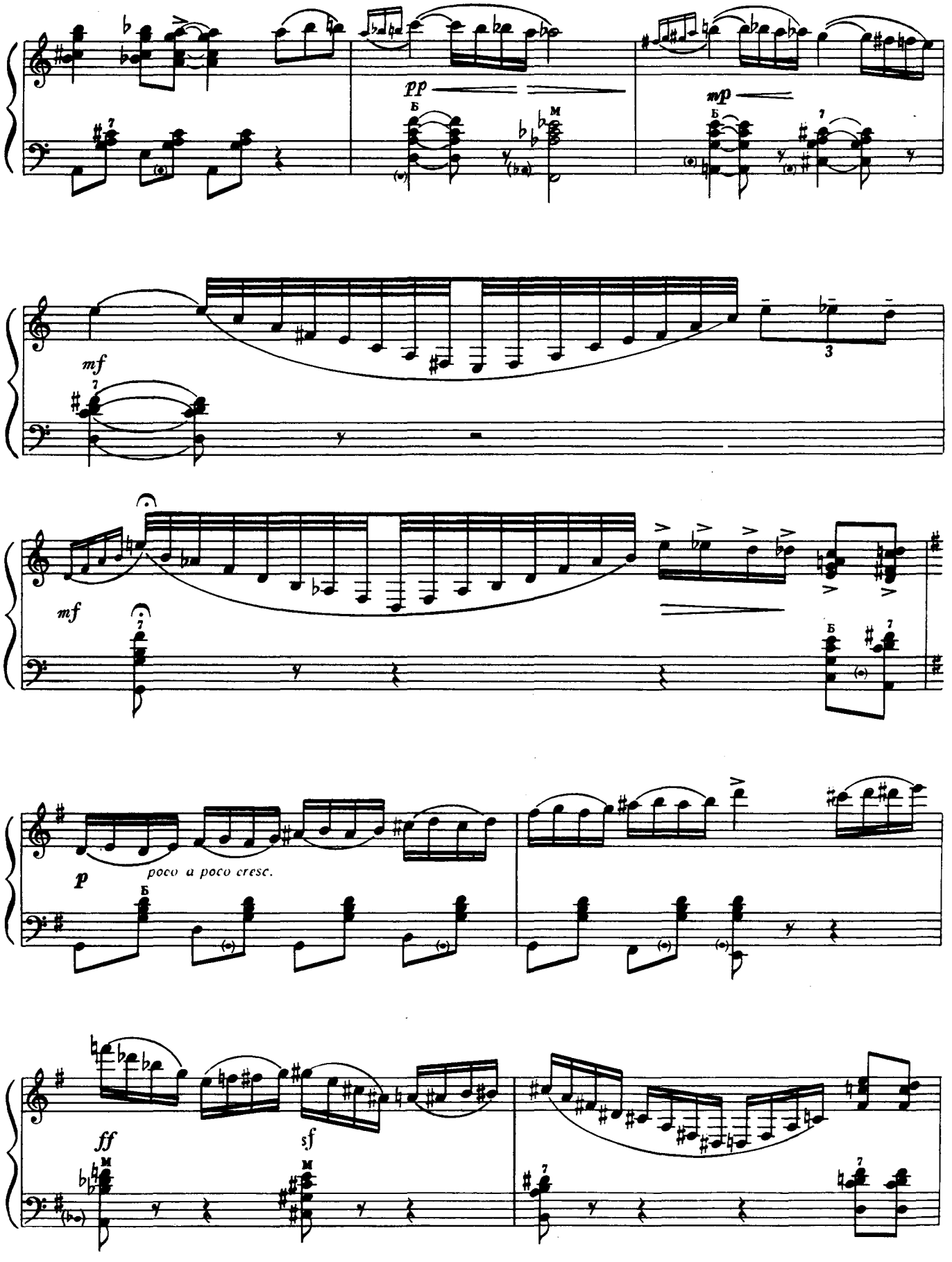
pp
mp
mf
mf
p
poco a poco cresc.
ff
sf

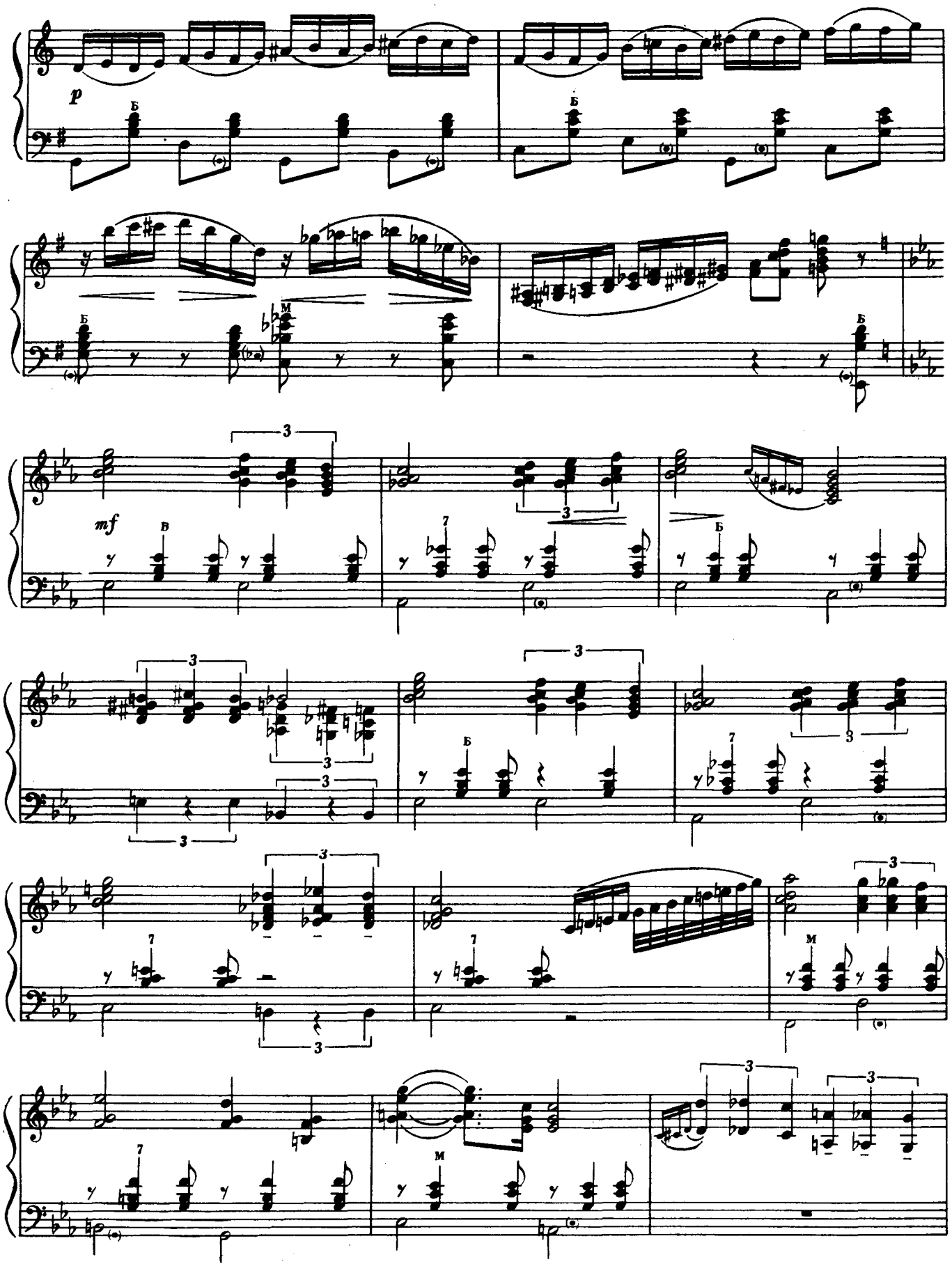

Ноты: Ale07.ru

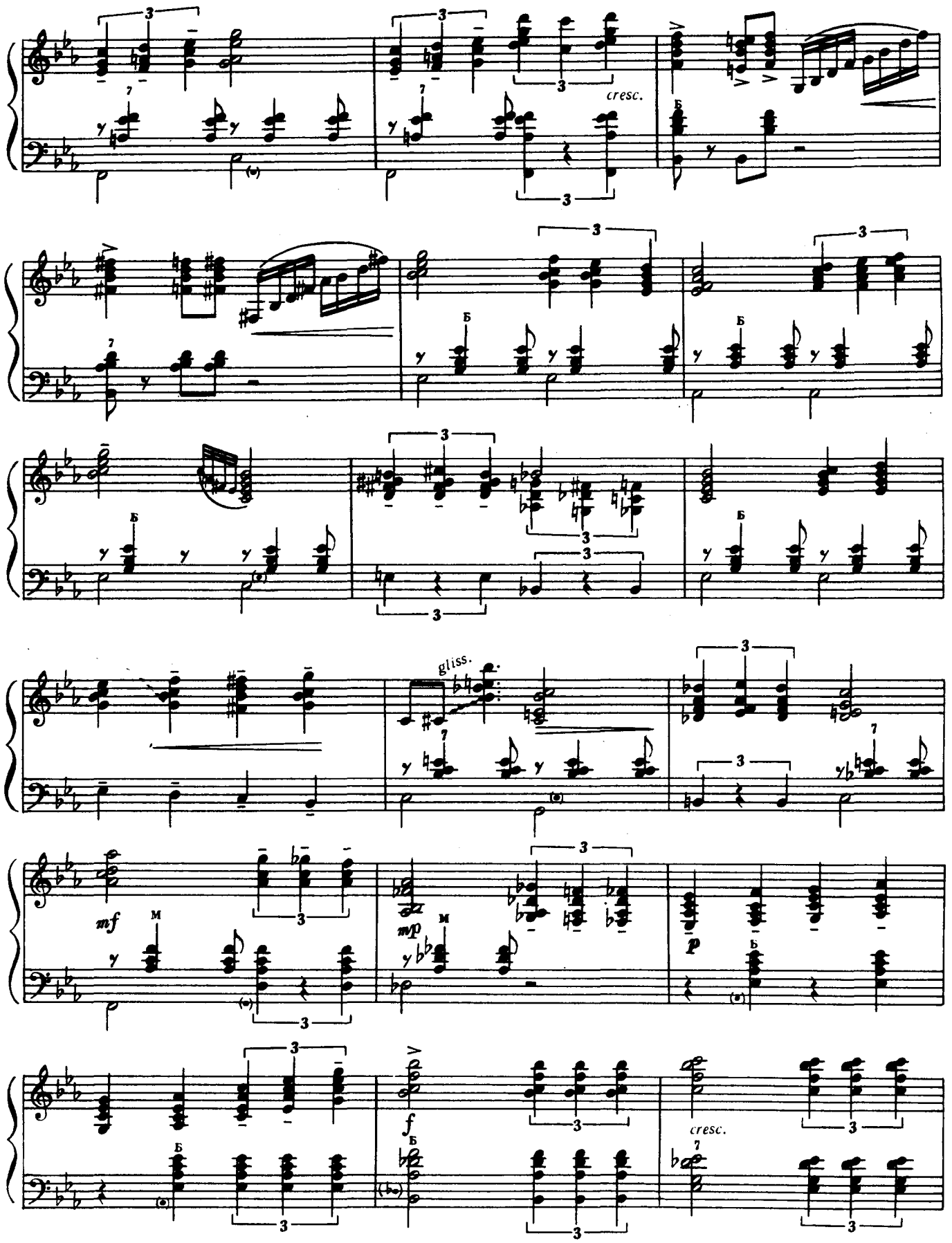

Ноты: Ale07.ru

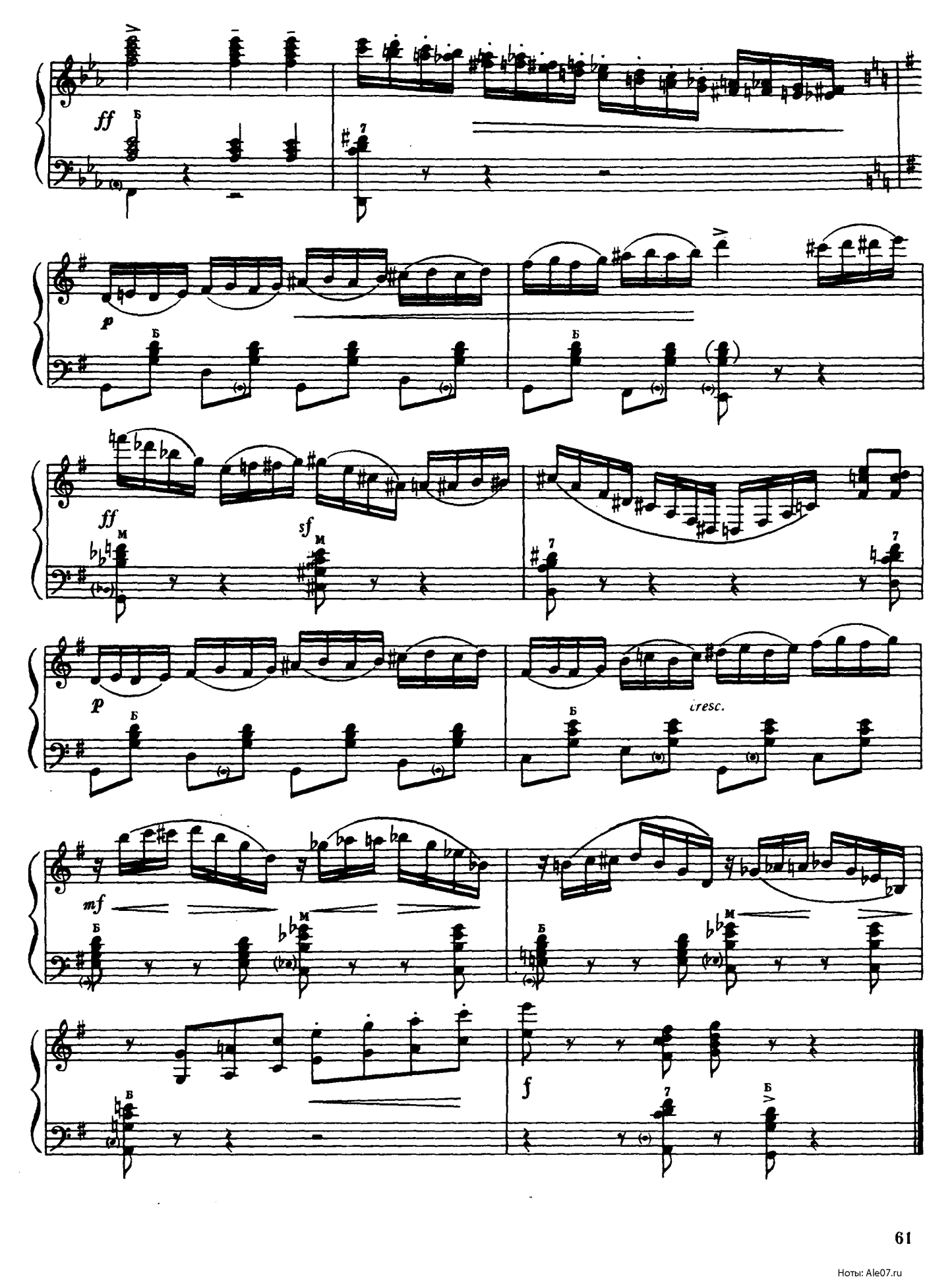

Ноты: Ale07.ru

В. Безфамільному

СКЕРЦО

В. Власов

В. Бесфамильному

СКЕРЦО

В. Власов

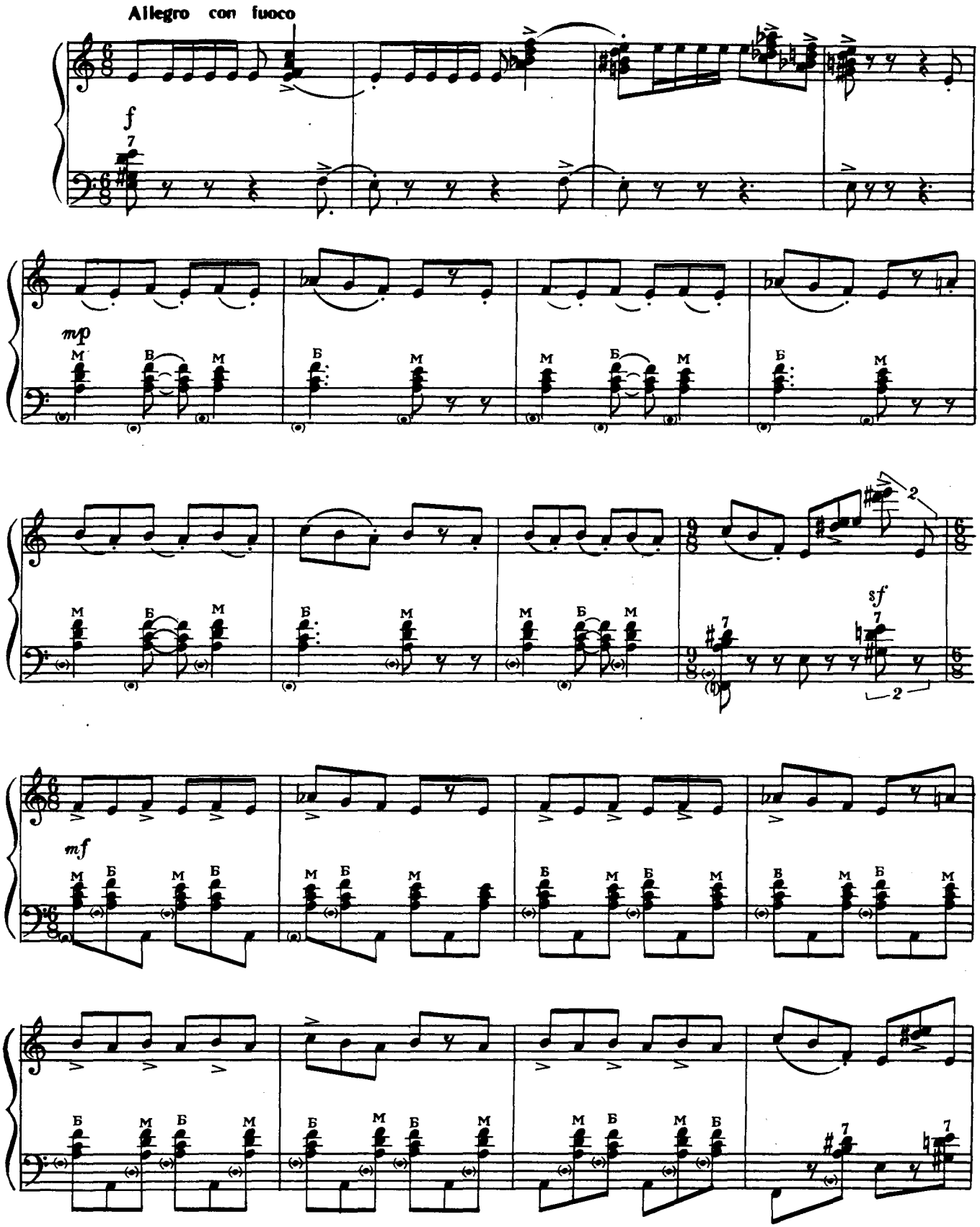

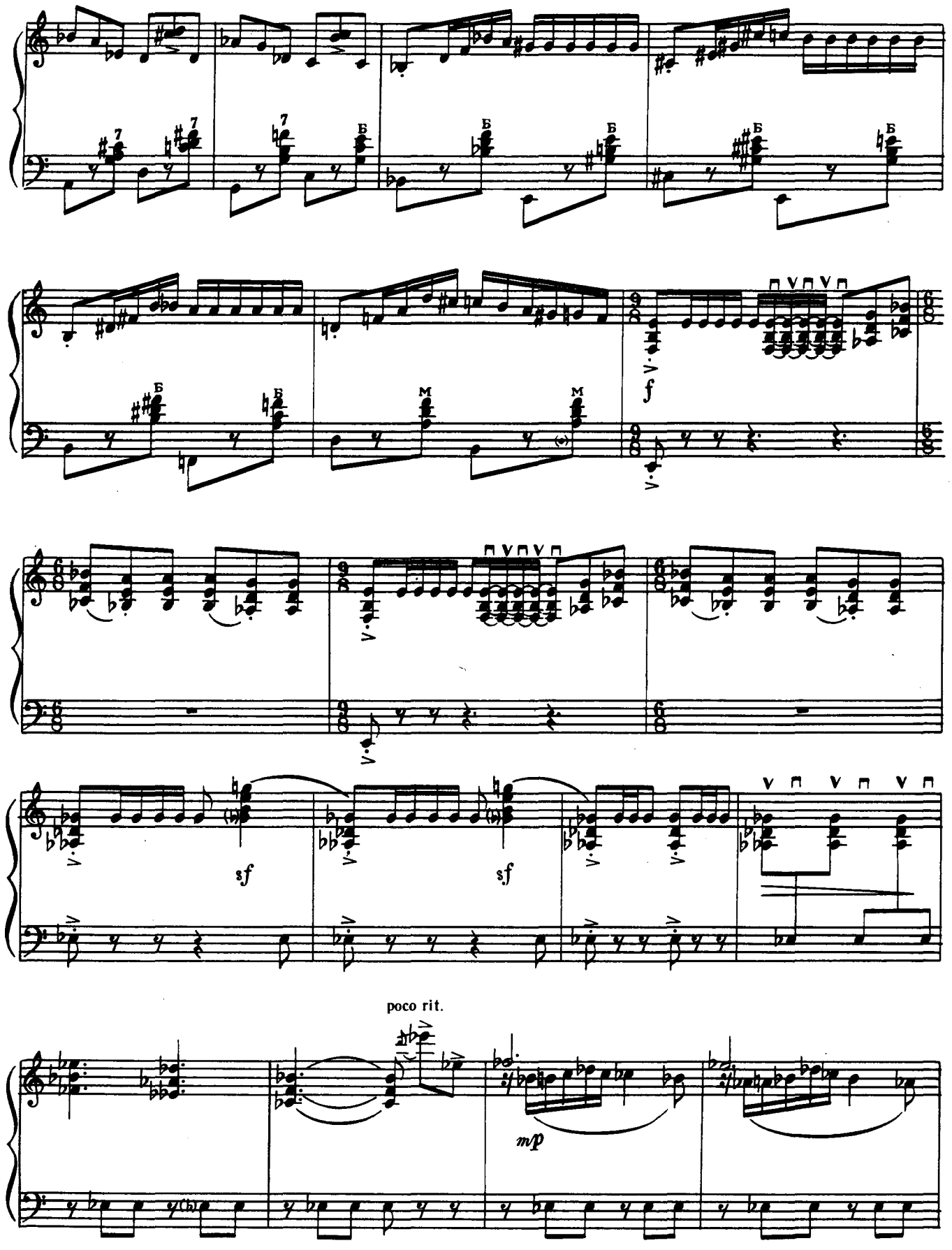
f
sf
sf
poco rit.
mp

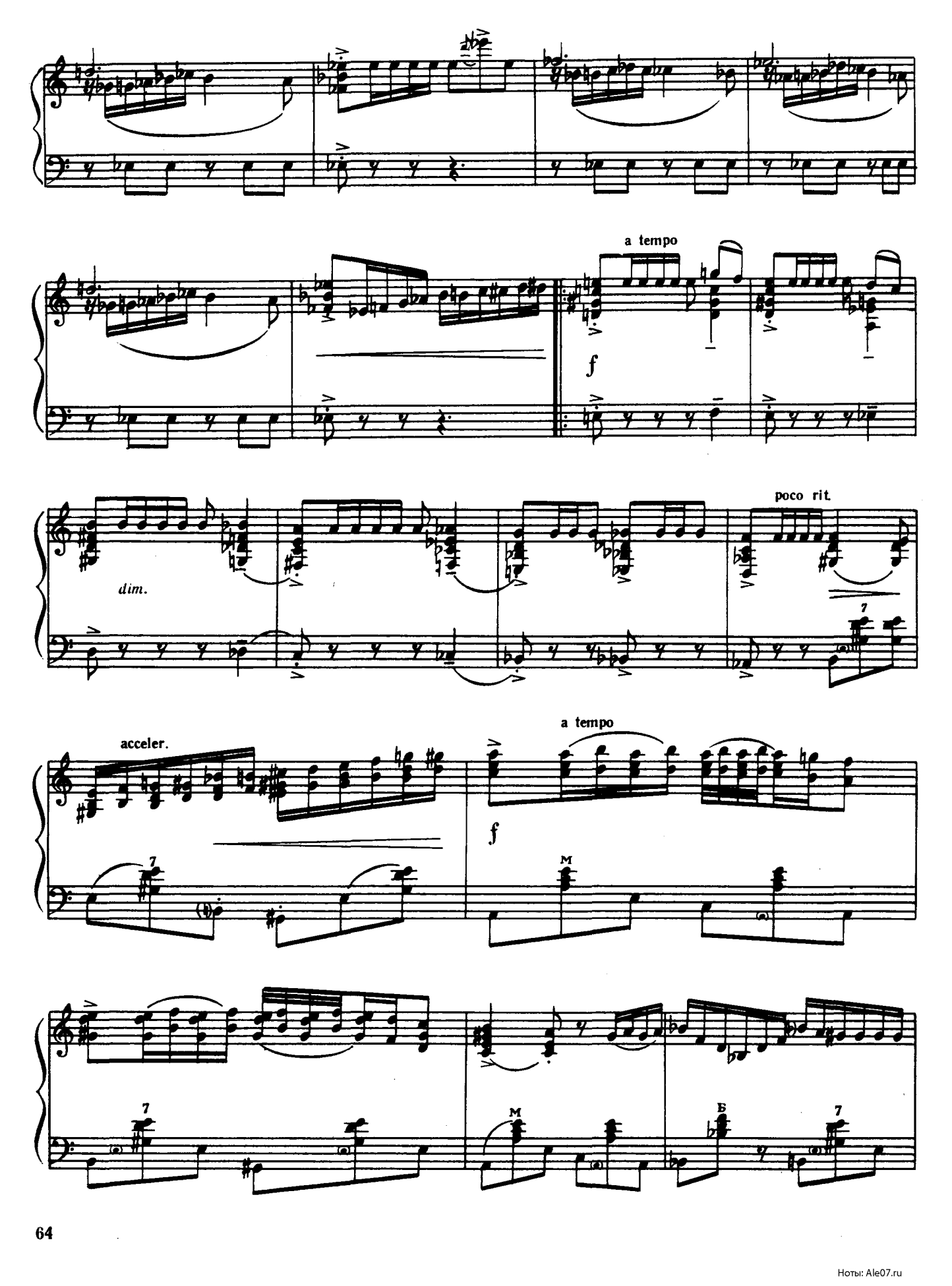

Ноты: Ale07.ru

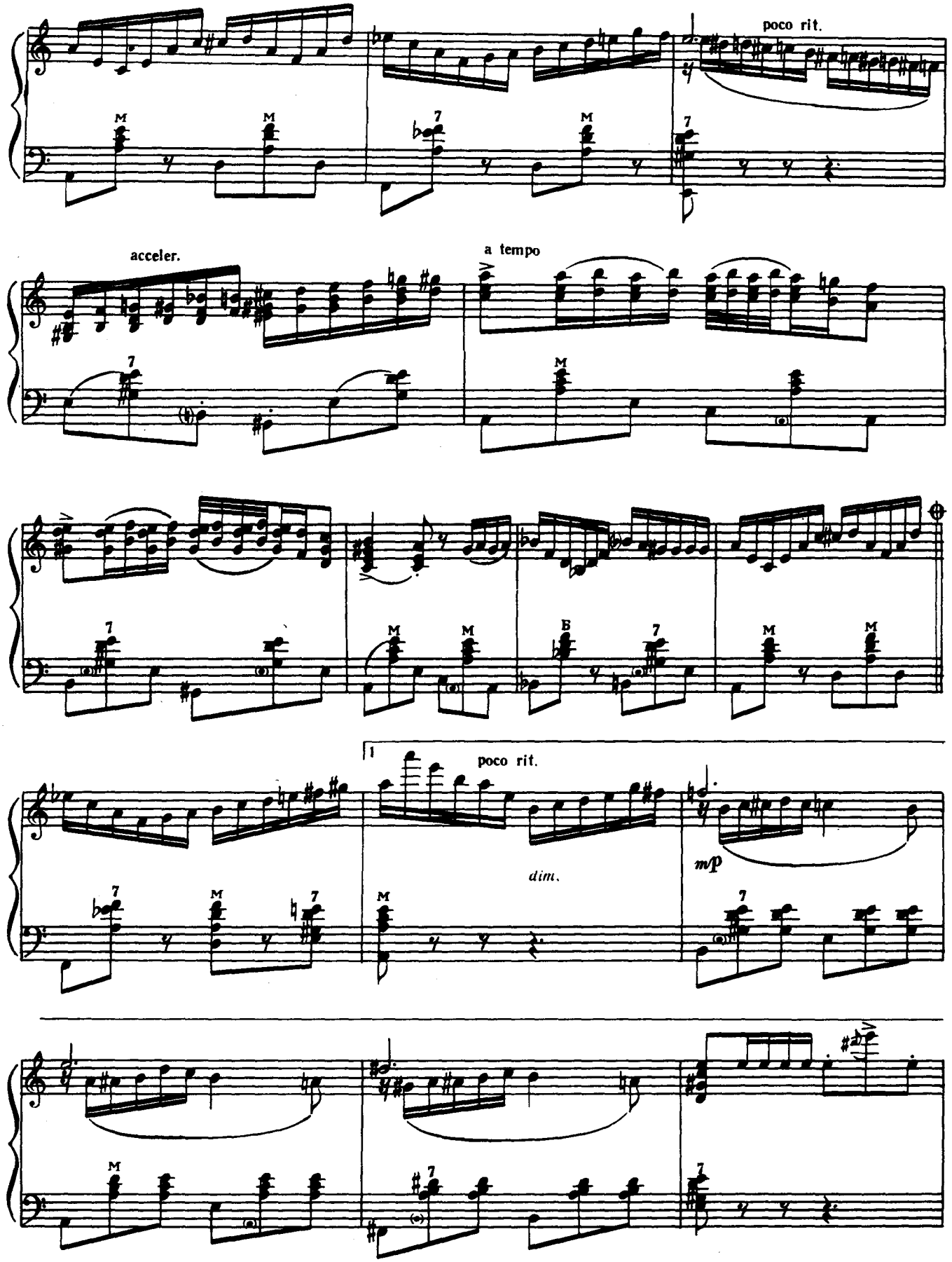

Ноты: Ale07.ru

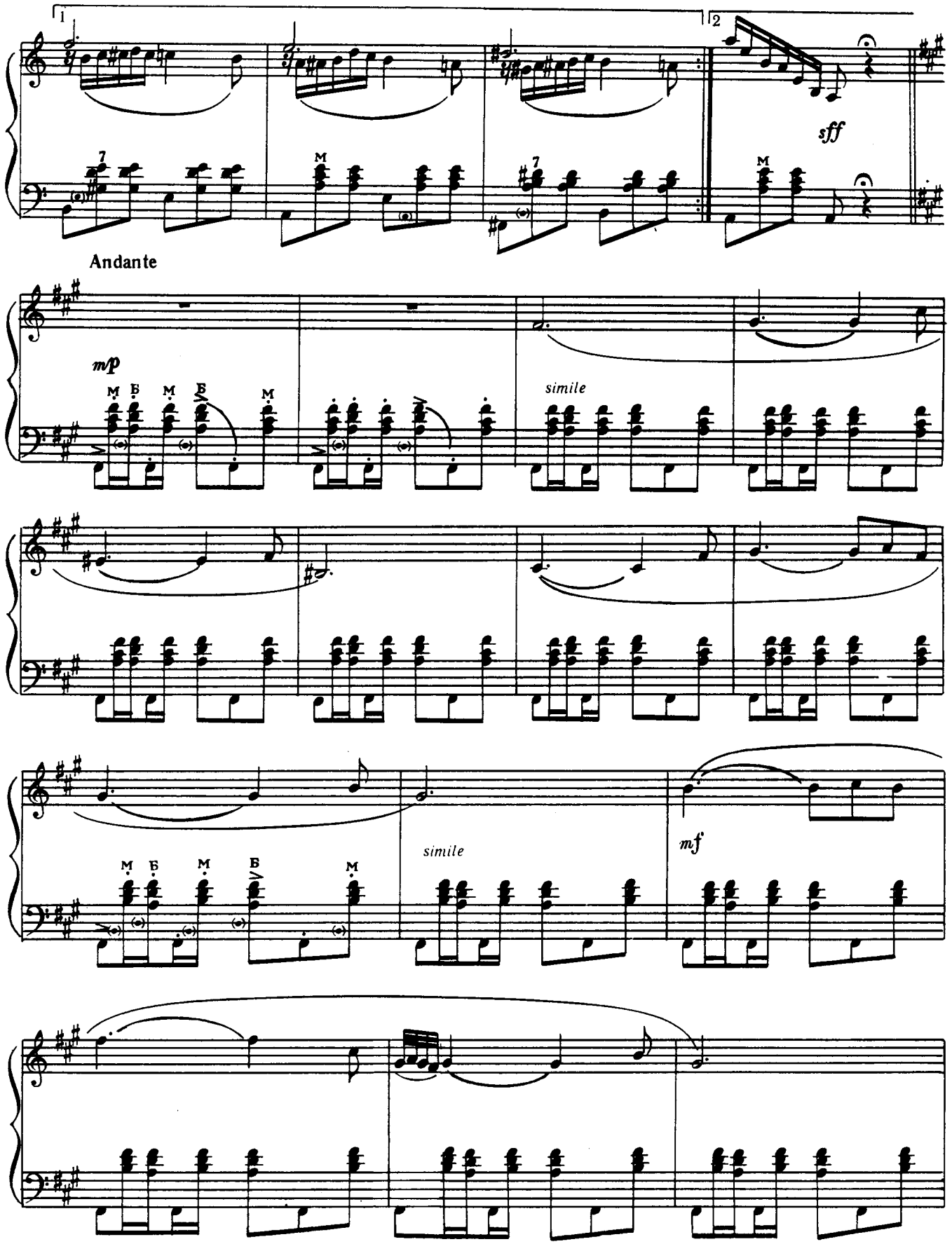
1
2
sff
Andante
mp
simile
simile
mf

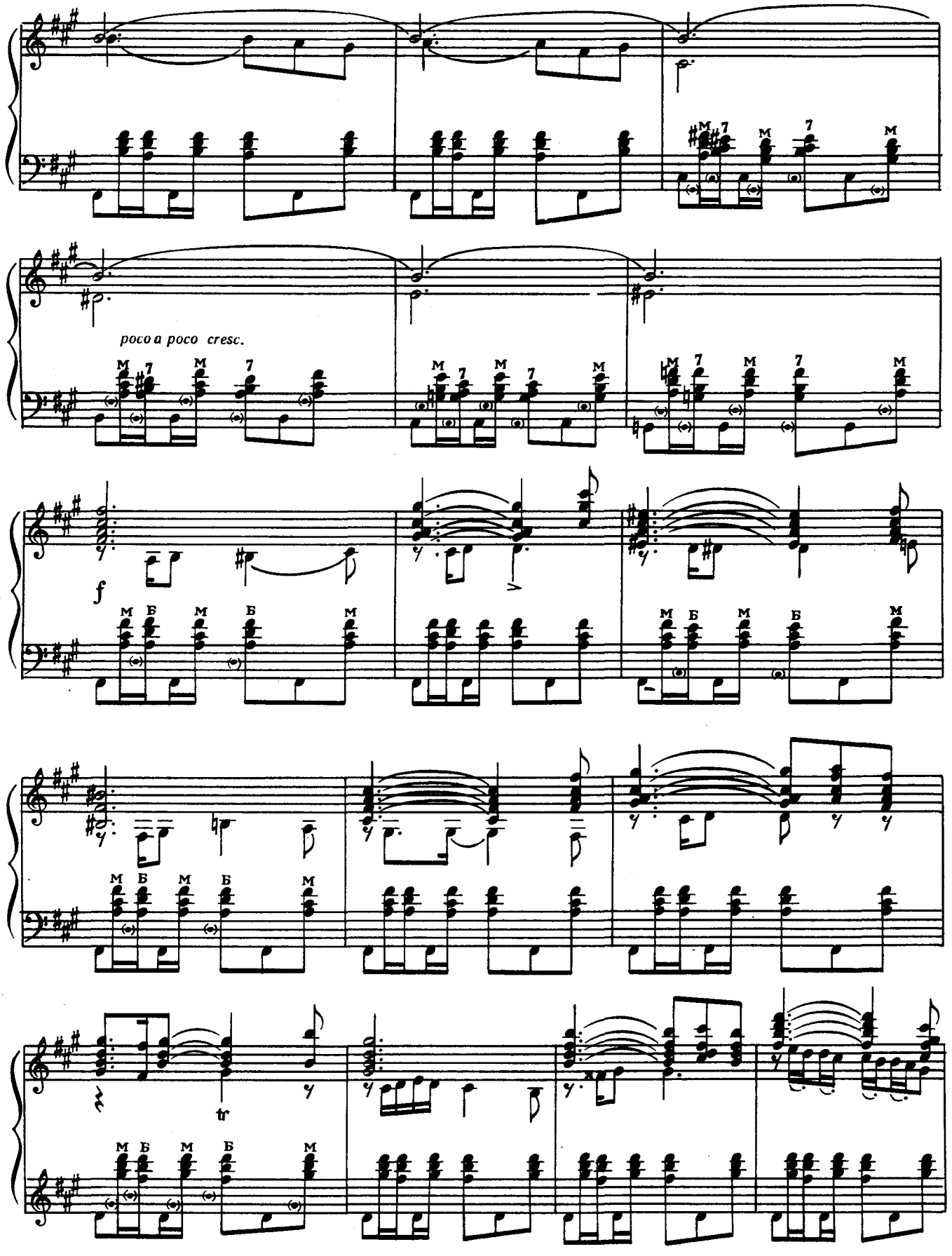
poco a poco cresc.
f
tr

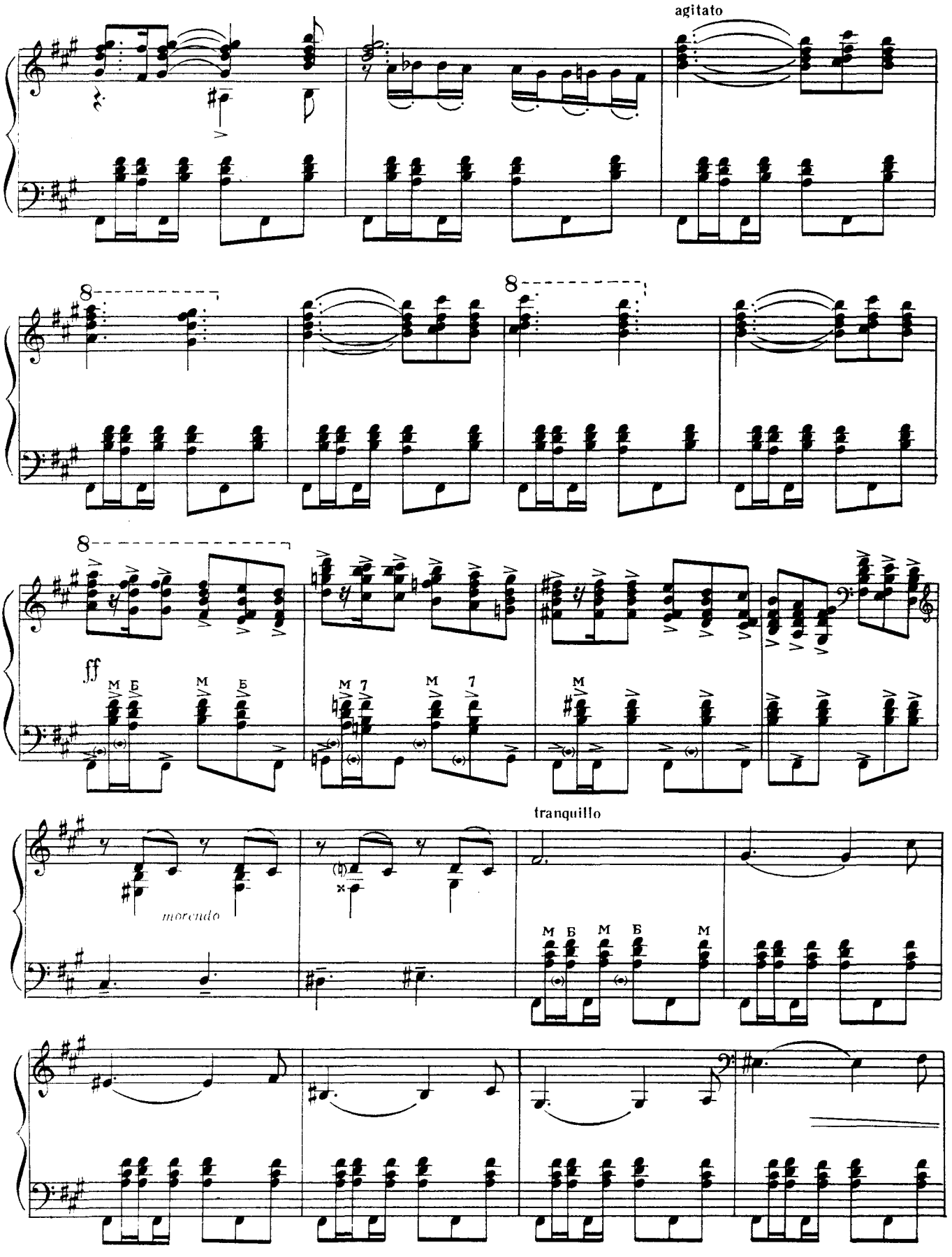
agitato
8
8
8
ff
M Б
M Б
M 7
M 7
M
morendo
tranquillo
M Б M Б M

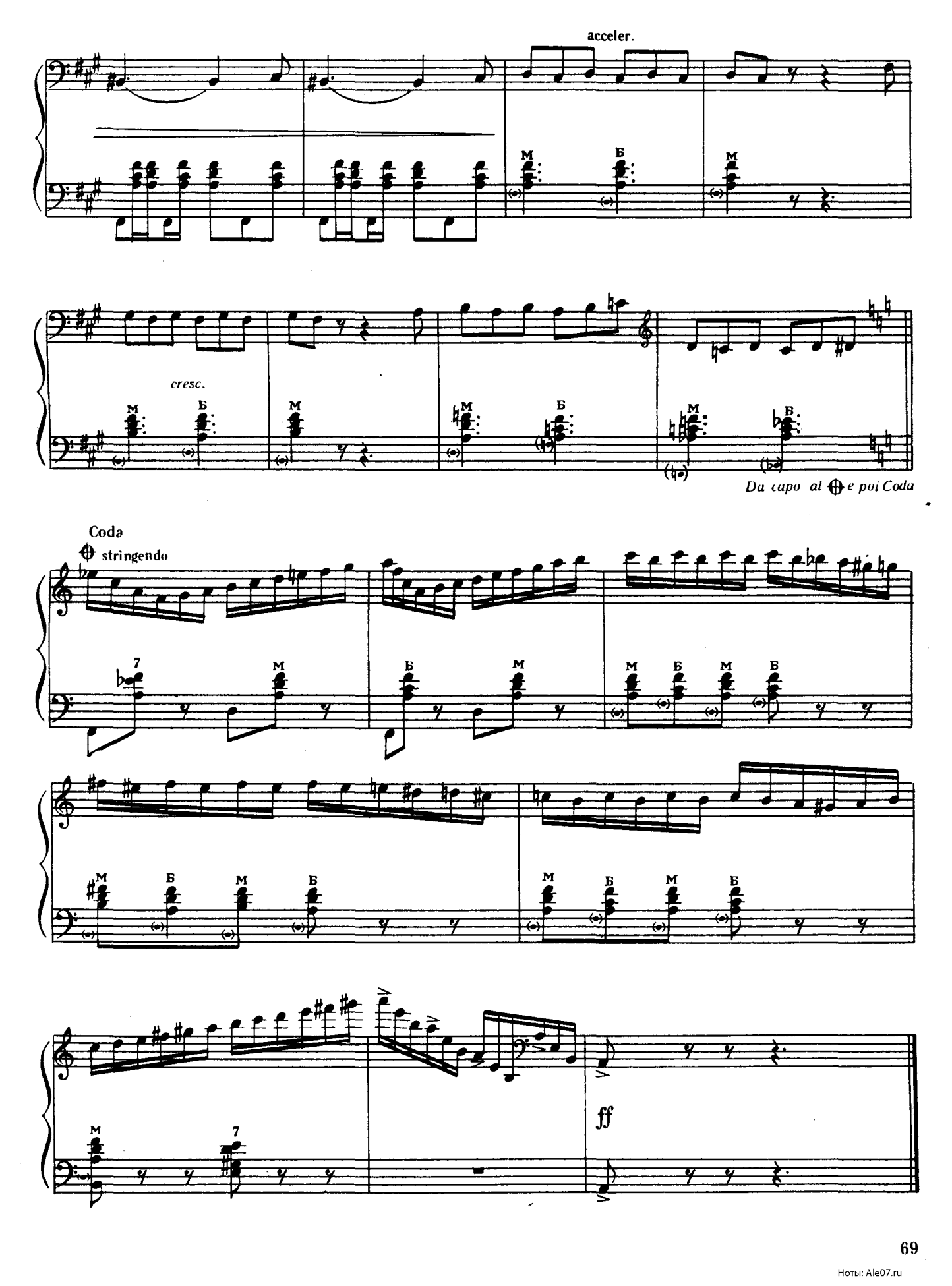

Ноты: Ale07.ru

ТАРАНТЕЛА

В. Власов

ТАРАНТЕЛЛА

В. Власов

Allegro assai, con brio

p

poco a poco cresc.

f

dim.

mf

vibrato

Ноты: Ale07.ru

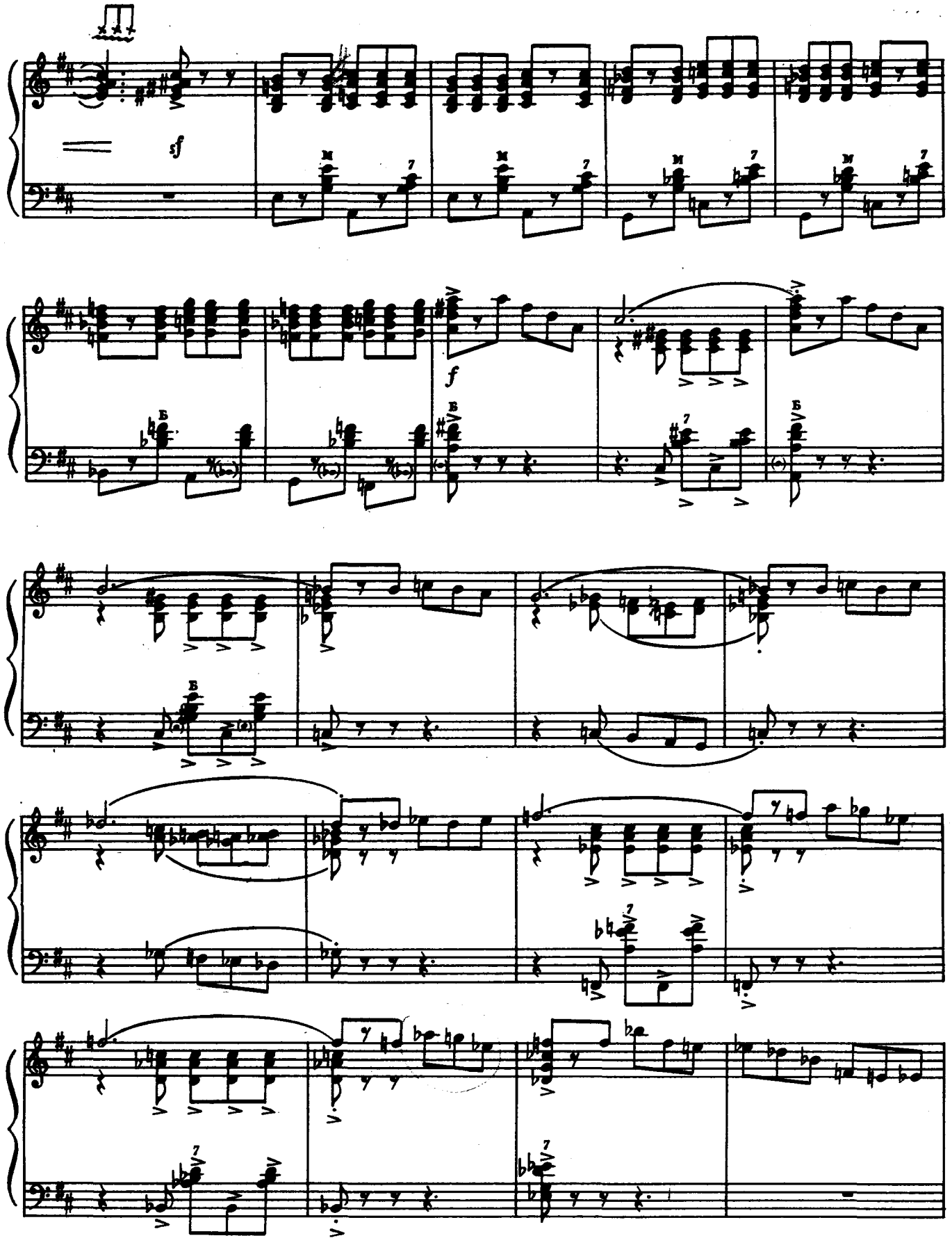
sf
f

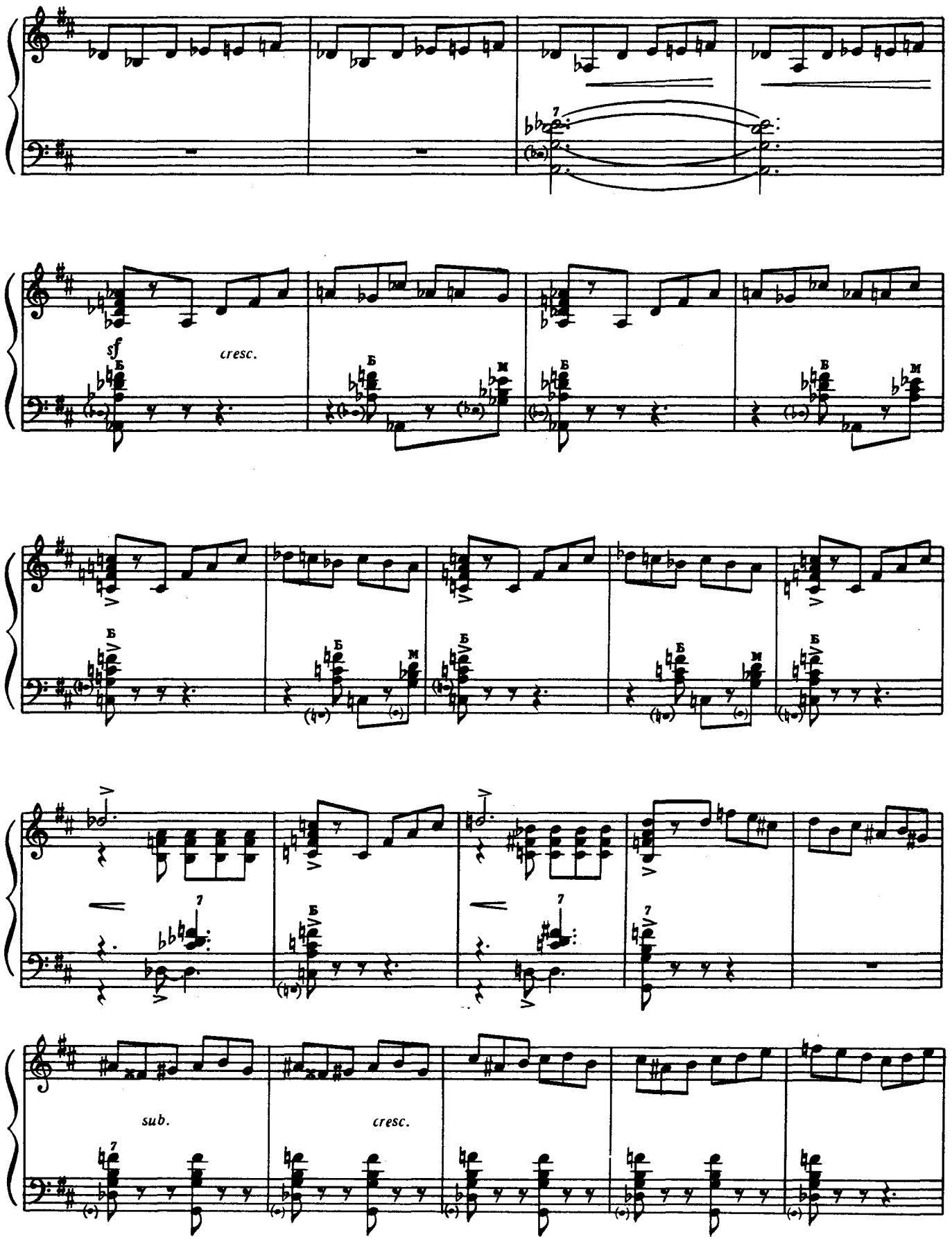
sf
cresc.
sub.
cresc.

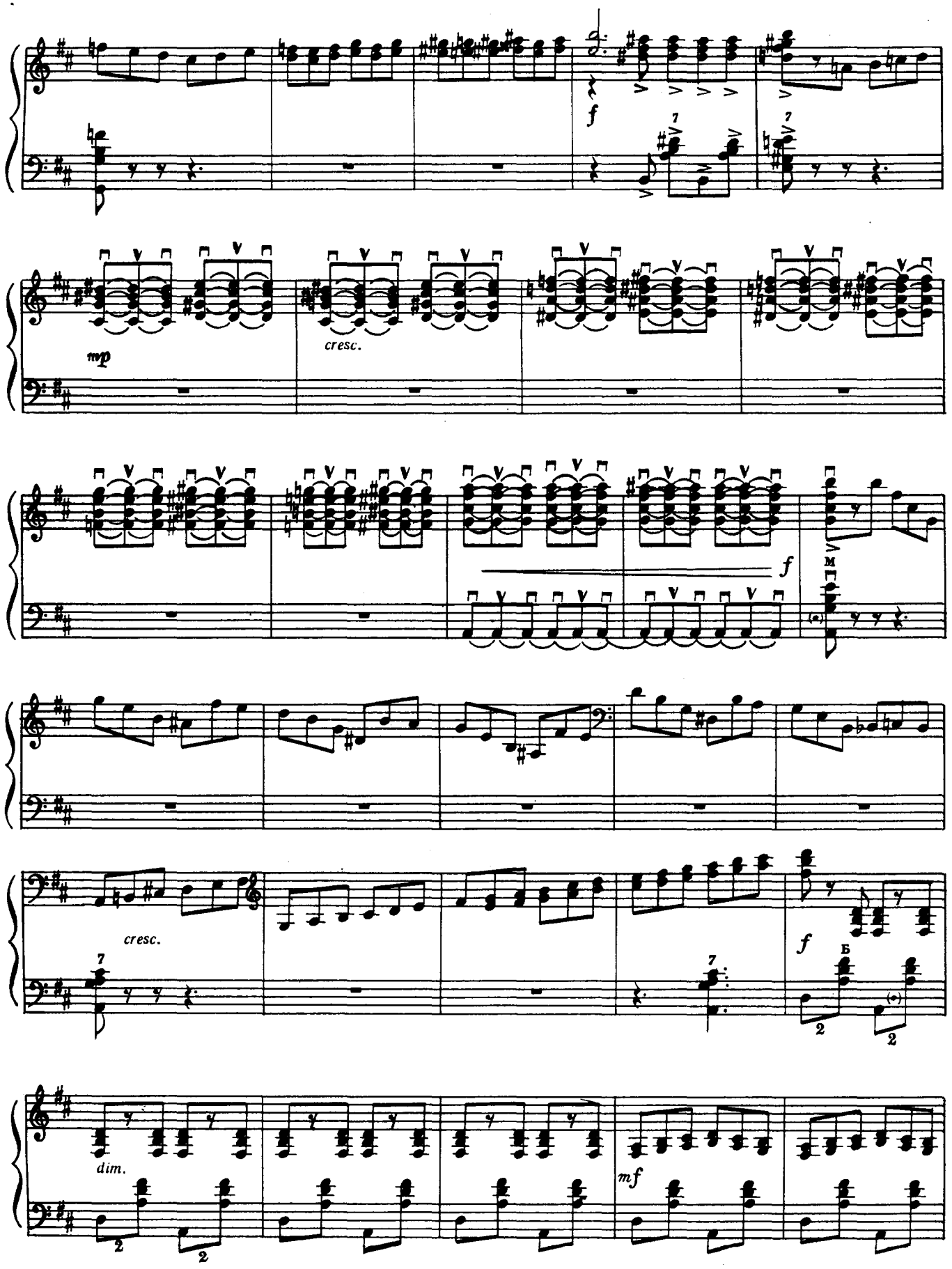

Ноты: Ale07.ru

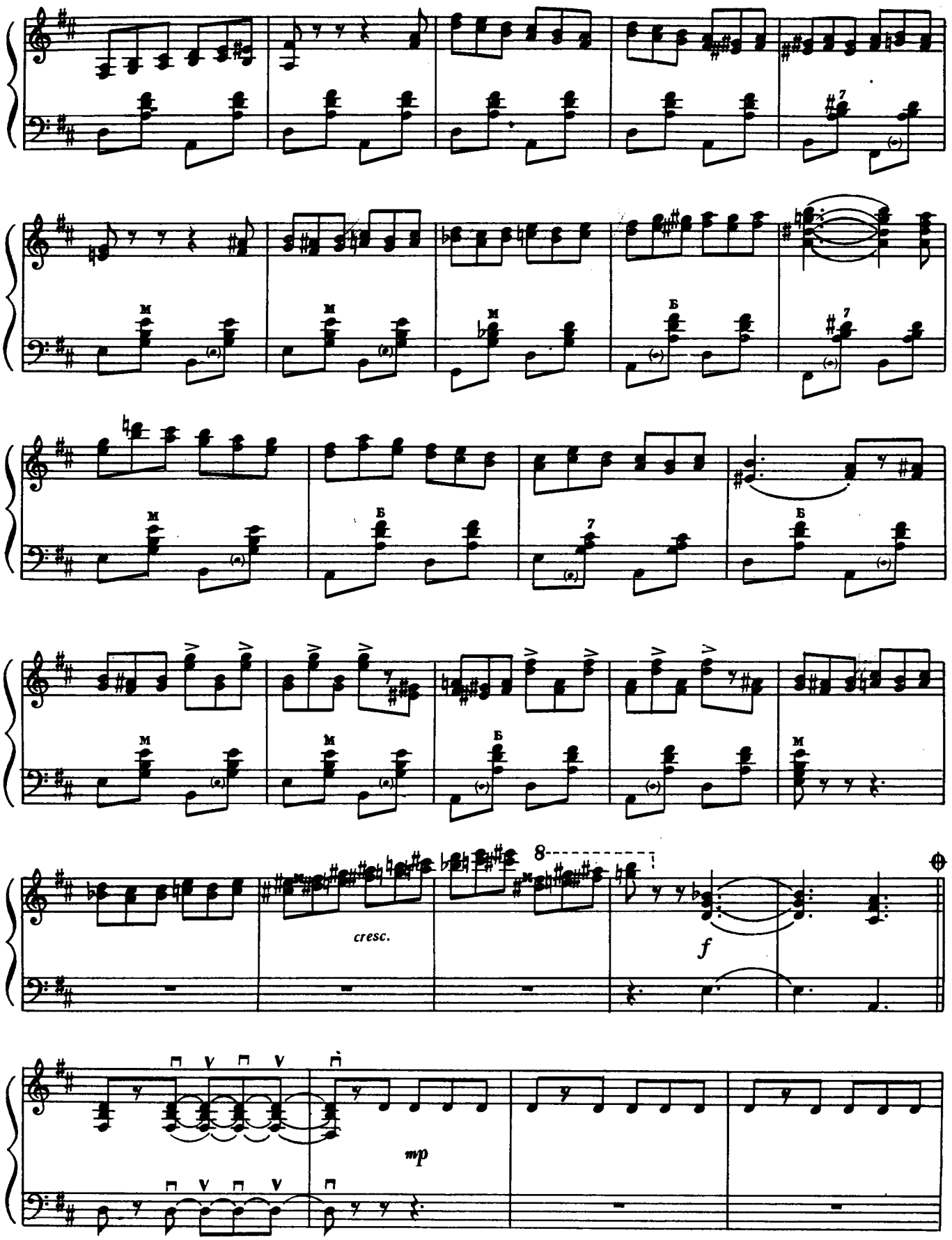

Ноты: Ale07.ru

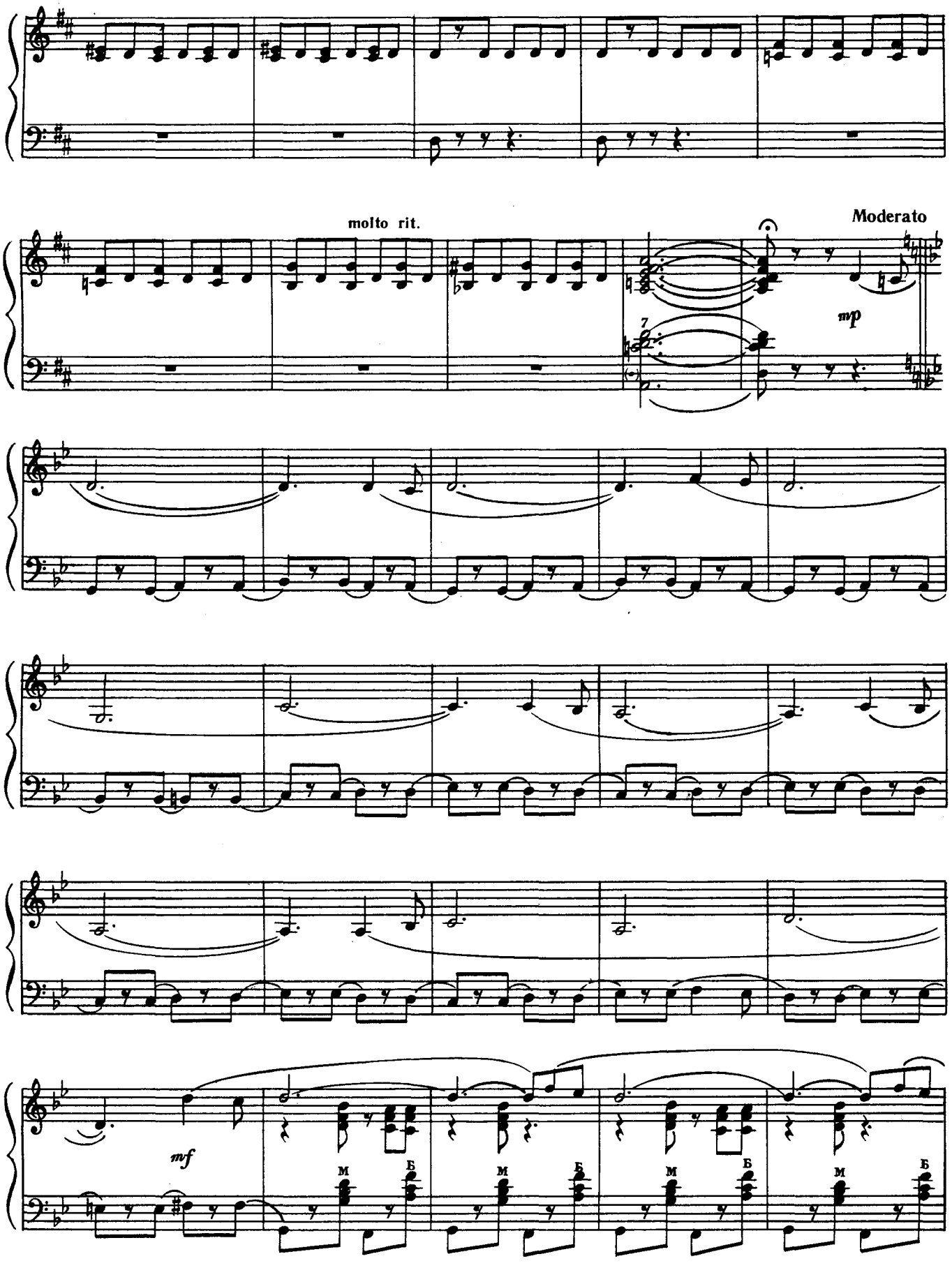
molto rit.
Moderato
mp
mf
М
Б

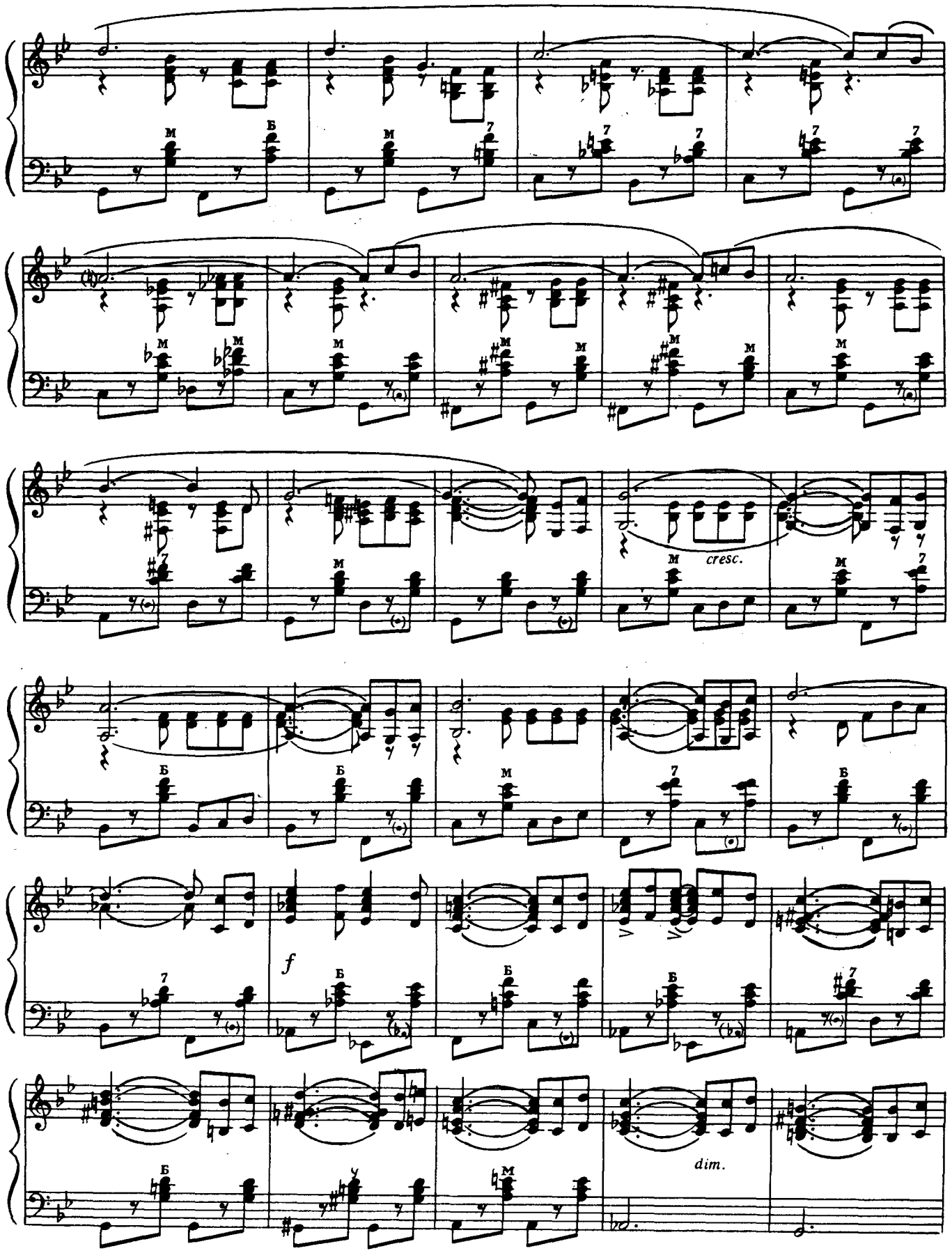
cresc.
f
dim.

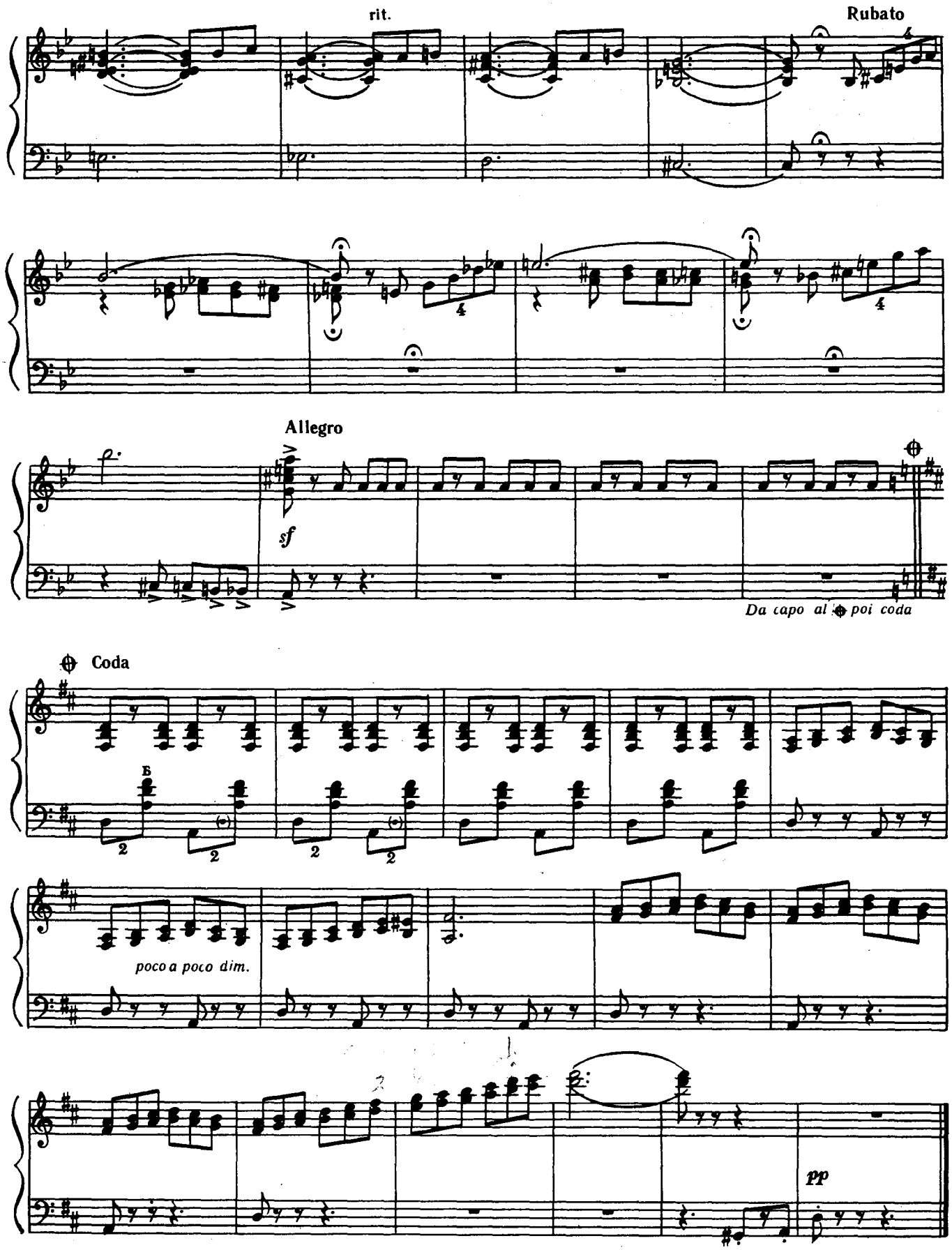

Ноты: Ale07.ru

Для виборного баяна

ВАЛЬС ГОДИННИКІВ

з балету «Коппелія»

Л. Деліб

Для выборного баяна

ВАЛЬС ЧАСОВ

из балета «Коппелия»

Л. Делиб

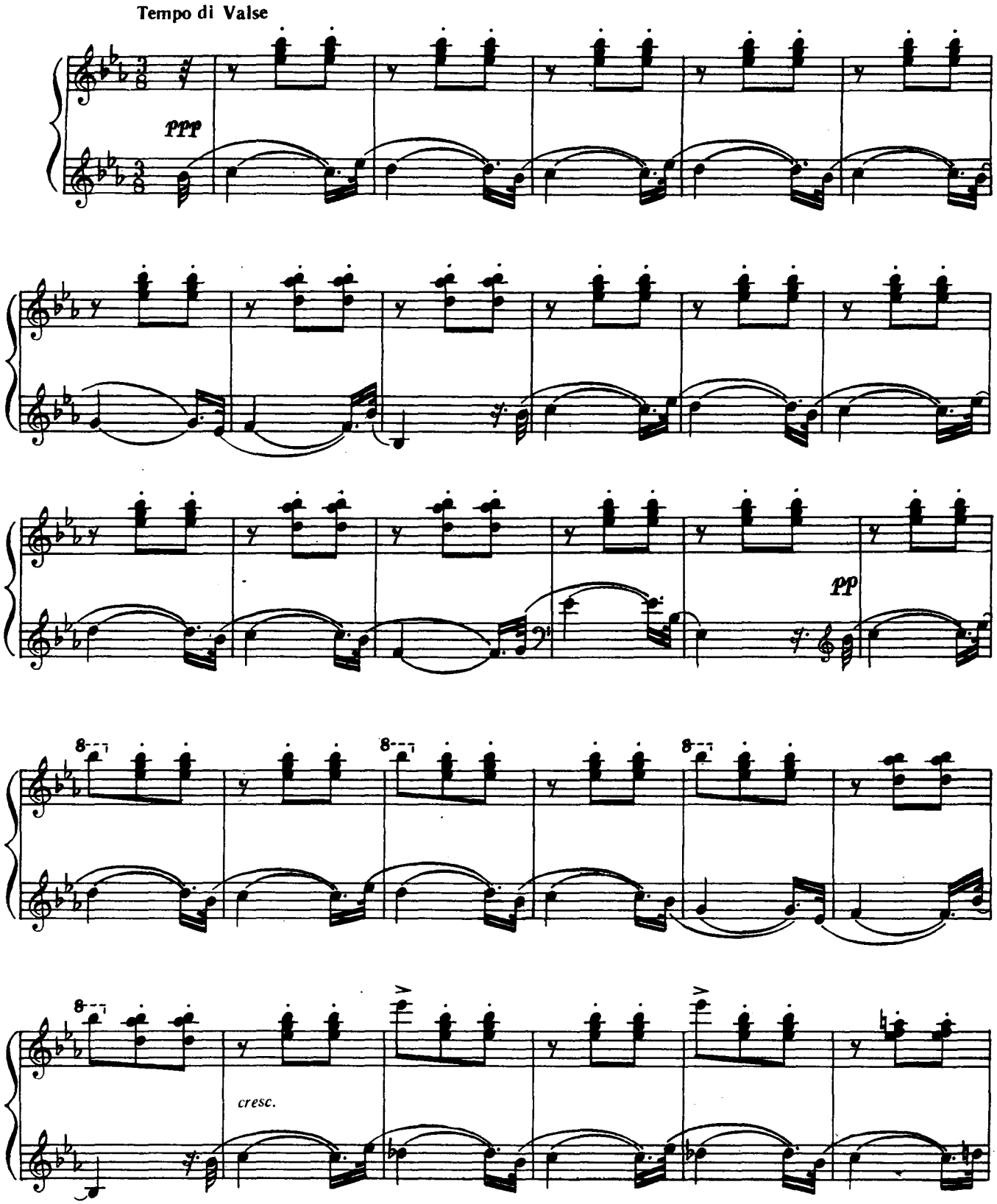

Ноты: Ale07.ru

poco rit.

a tempo

mf

ff *p*

mf

rall.

a tempo

ff *p*

mf

ff *p*

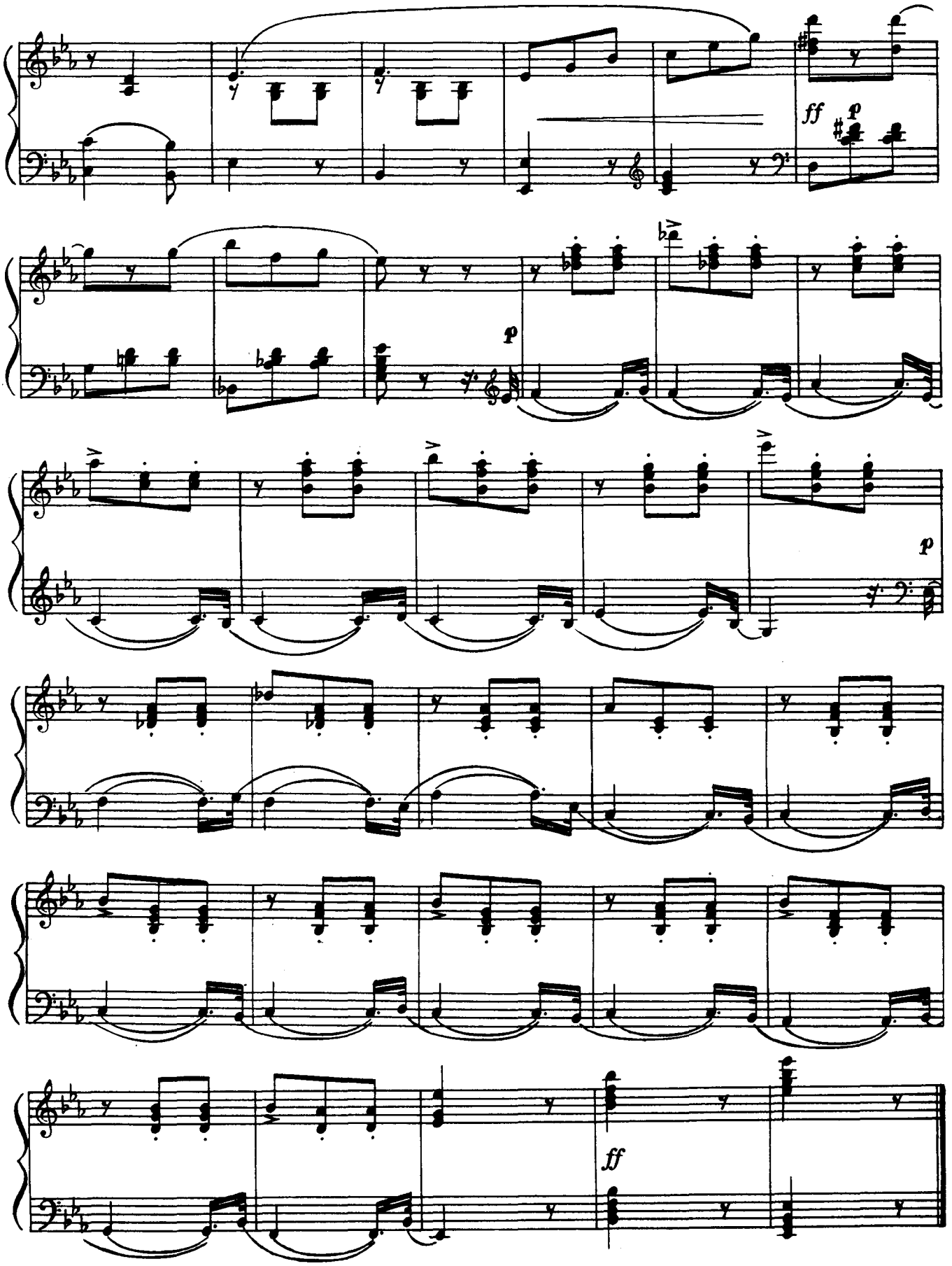

Ноты: Ale07.ru

ЕЛЕГІЯ

Ж. Массне

ЭЛЕГИЯ

Ж. Массне

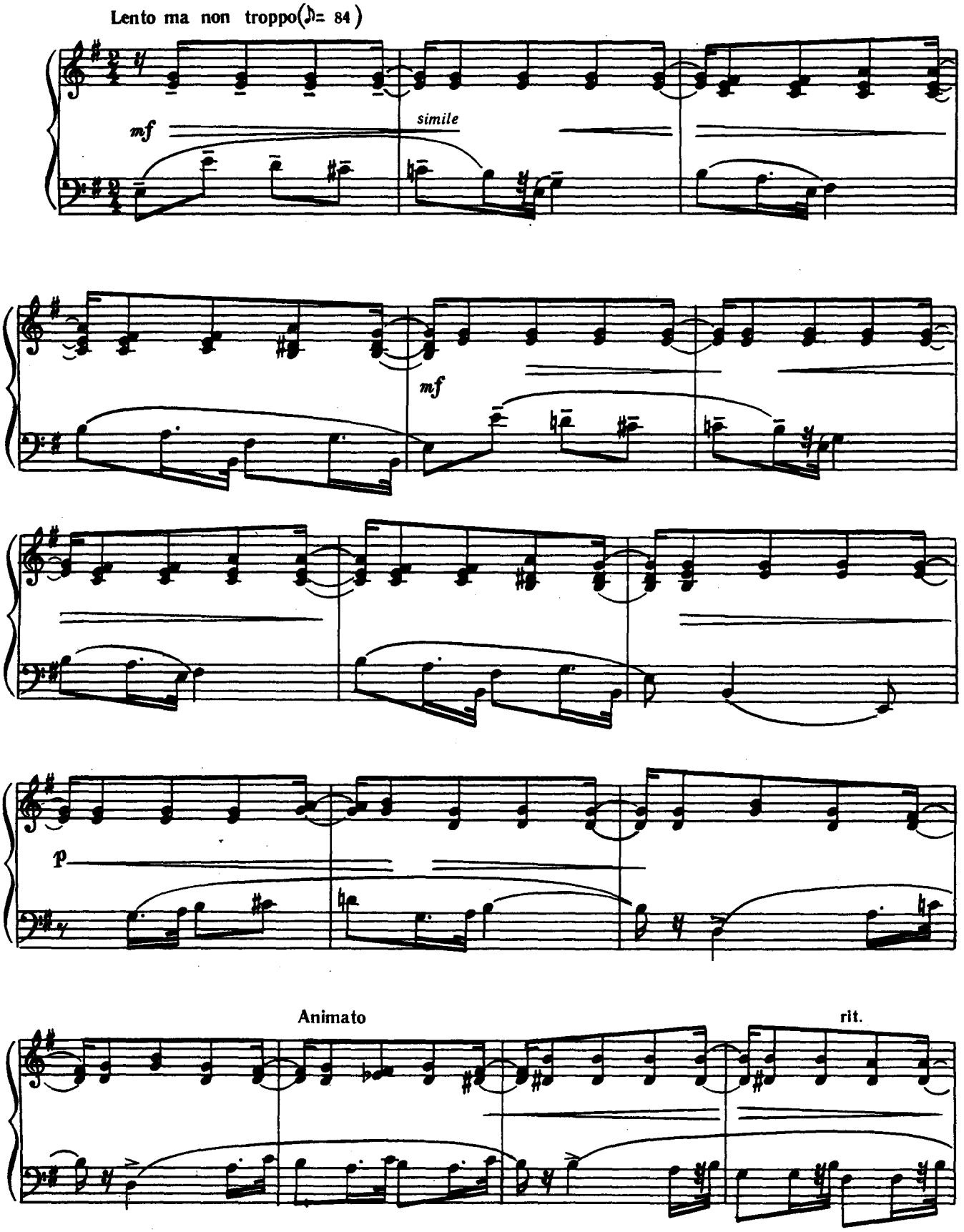

Ноты: Ale07.ru

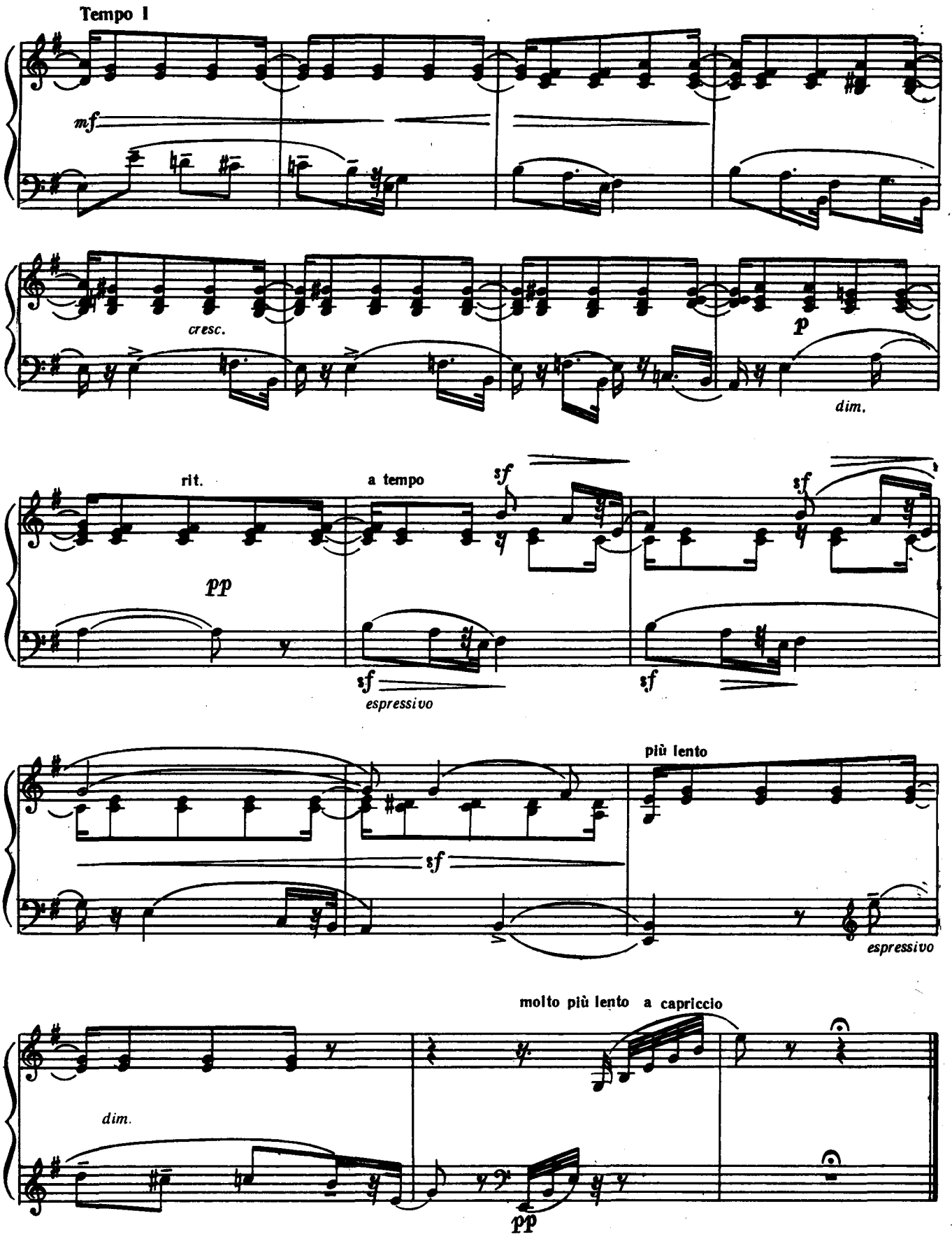

Ноты: Ale07.ru

ЗМІСТ

1. **Д. Скарлатті.** Соната № 3 — 3
2. **Ф. Мендельсон.** Пісня без слів № 9 — 7
3. **Ф. Шопен.** Ноктюрн, тв. 48, № 1 — 9
4. **С. Рахманінов.** Музичний момент, тв. 16, № 3 — 14
5. **А. Кос-Анатольський.** Прелюдія — 17
6. **І. Шамо.** Гумореска — 19
7. **І. Шамо.** Прелюдія — 27
8. **Ф. Богданов.** Вальс — 34
9. **Ф. Богданов.** Полька — 38
10. **Ф. Богданов.** Фантазія на українську народну пісню «Метелиця» — 40
11. **К. Мясков.** Концертна п'єса — 49
12. **К. Мясков.** Інтермеццо — 56
13. **В. Власов.** Скерцо — 62
14. **В. Власов.** Тарантела — 70
15. **Л. Деліб.** Вальс годинників з балету «Коппелія» — 78
16. **Ж. Массне.** Елегія — 81

№№ 1, 2, 6 — *перекладення М. Давидова;*
3, 4, 5, 7 — *В. Панькова;* 8, 9 — *О. Назаренка;*
15, 16 — *Л. Меліхова.*

СОДЕРЖАНИЕ

1. **Д. Скарлатти.** Соната № 3 — 3
2. **Ф. Мендельсон.** Песня без слов № 9 — 7
3. **Ф. Шопен.** Ноктюрн, соч. 48, № 1 — 9
4. **С. Рахманинов.** Музыкальный момент, соч. 16, № 3 — 14
5. **А. Кос-Анатольский.** Прелюдия — 17
6. **И. Шамо.** Юмореска — 19
7. **И. Шамо.** Прелюдия — 27
8. **Ф. Богданов.** Вальс — 34
9. **Ф. Богданов.** Полька — 38
10. **Ф. Богданов.** Фантазия на украинскую народную песню «Метелица» — 40
11. **К. Мясков.** Концертная пьеса — 49
12. **К. Мясков.** Интермеццо — 56
13. **В. Власов.** Скерцо — 62
14. **В. Власов.** Тарантелла — 70
15. **Л. Делиб.** Вальс часов из балета «Коппелия» — 78
16. **Ж. Массне.** Элегия — 81

№№ 1, 2, 6 — *переложение Н. Давыдова;*
3, 4, 5, 7 — *В. Панькова;* 8, 9 — *А. Назаренко;*
15, 16 — *Л. Мелихова.*

1 крб. 16 коп.

ПАНЬКОВ Валерий Сергеевич
ДАВЫДОВ Николай Андреевич

(Составители)

АЛЬБОМ БАЯНИСТА

(Текст на украинском и русском языках)

Редактор О. С. Балакаускас
Художник А. Й. Пустовіт
Художній редактор В. Г. Котляр
Технічний редактор Є. А. Кіловатова
Коректор С. П. Драбчук

Темплан 1970 р. № 221. Здано на виробництво 7.I. 1970 р. Підписано до друку 20.VIII. 1970 р. Формат 60×90 1/8. Папір офсетний № 2. Умовно-друк. арк. 10,5. Обліково-видавн. арк. 11,21. Тираж 8000. Зам. 2315. Видавництво «Музична Україна», Київ, Пушкінська, 32. Фабрика офсетного друку № 1 Комітету по пресі при Раді Міністрів УРСР, Київ, Фрунзе, 51-а. Ціна 1 крб. 16 коп.

9—7—1
221—70М